



GOBIERNO DEL ESTADO
DE OAXACA



RESULTADOS GENERALES Del 1 de Enero al 31 de Marzo de 2019

Eje I: Oaxaca Incluyente con Desarrollo Social **Tema: 1.4. Acceso a la alimentación**

El Sistema DIF Oaxaca a través del Fondo de Aportaciones Múltiples (FAM) en la vertiente de Asistencia Social, dependiente del Ramo General 33, hace posible que las personas en estado de vulnerabilidad alimentaria, especialmente las niñas, niños y adolescentes satisfagan sus necesidades alimentarias y nutricionales, es bajo este tenor que el Sistema DIF Oaxaca, brinda la asistencia social a personas que se encuentran en esta situación año con año.

De esta manera, es importante recalcar que para el primer trimestre del ejercicio 2019 no se han realizado grandes avances debido a que aun cuando el recurso proveniente del ramo 33 ya ha sido asignado desde el ámbito federal, las negociaciones en la esfera estatal aún están en proceso, por esta razón los avances físicos se presentan en cero.

CONCEPTO	EJERCICIO FISCAL 2019	EJERCICIO FISCAL 2018	CONCEPTO	EJERCICIO FISCAL 2019	EJERCICIO FISCAL 2018
ACTIVO			PASIVO		
ACTIVO CIRCULANTE			PASIVO CIRCULANTE		
EFFECTIVO Y EQUIVALENTES	123,564,504	169,243,309	CUENTAS POR PAGAR A CORTO PLAZO	143,164,423	179,264,111
DERECHOS A RECIBIR EFECTIVO O EQUIVALENTES	122,410,432	157,256,761	Total de PASIVO CIRCULANTE	143,164,423	179,264,111
DERECHOS A RECIBIR BIENES O SERVICIOS	0	0	TOTAL PASIVO	143,164,423	179,264,111
Total de ACTIVO CIRCULANTE	245,974,936	326,500,070	HACIENDA PÚBLICA/PATRIMONIO		
ACTIVO NO CIRCULANTE			HACIENDA PÚBLICA/PATRIMONIO CONTRIBUIDO		
BIENES INMUEBLES, INFRAESTRUCTURA Y CONSTRUCCIONES EN PROCESO	142,532,133	140,197,674	ACTUALIZACIÓN DE LA HACIENDA PÚBLICA/ PATRIMONIO	1,750,946	-528,671
BIENES MUEBLES	86,452,187	95,299,652	Total de HACIENDA PÚBLICA/PATRIMONIO CONTRIBUIDO	1,750,946	-528,671
ACTIVOS INTANGIBLES	62,141	41,986	HACIENDA PÚBLICA/PATRIMONIO GENERADO		
DEPRECIACIÓN, DETERIORO Y ARMORTIZACIÓN ACUMULADA DE BIENES E INTANGIBLES	-33,039,997	-14,166,394	RESULTADOS DE EJERCICIO (AHORRO/ DESAHORRO)	0	0
OTROS ACTIVOS NO CIRCULANTES	34,681,364	34,681,364	RESULTADOS DE EJERCICIOS ANTERIORES	109,371,325	137,439,245
Total de ACTIVO NO CIRCULANTE	230,687,828	256,054,283	REVALÚOS	117,409,356	117,409,356
TOTAL DE ACTIVOS	476,662,764	582,554,353	Total de HACIENDA PÚBLICA/PATRIMONIO GENERADO	226,780,681	254,848,601
			TOTAL HACIENDA	228,531,627	254,319,930
			Resultados del Ejercicio (Ahorro/Desahorro)	104,966,714	148,970,312
			Total de Pasivo y Patrimonio/Hacienda Pública	476,662,764	582,554,353

SISTEMA PARA EL DESARROLLO INTEGRAL DE
 LA FAMILIA DEL ESTADO DE OAXACA



JEFE DE RECURSOS FINANCIEROS DEL SISTEMA DIF OAXACA

C. ROBERTO ANTONIO RIVAS RAMÍREZ

DIRECTOR DE ADMINISTRACIÓN Y FINANZAS DEL SISTEMA DIF
 OAXACA

C. CARLOS ALBERTO RÍOS OTTOSEN

DIRECTOR GENERAL DEL SISTEMA DIF OAXACA

C. CHRISTIAN HOLM RODRIGUEZ

CONCEPTO	EJERCICIO FISCAL 2019	EJERCICIO FISCAL 2018	CONCEPTO	EJERCICIO FISCAL 2019	EJERCICIO FISCAL 2018
INGRESOS Y OTROS BENEFICIOS			GASTOS Y OTRAS PÉRDIDAS		
PARTICIPACIONES, APORTACIONES, CONVENIOS, INCENTIVOS DERIVADOS DE LA COLABORACION FISCAL, FONDOS DISTINGUIDOS	355,850,162	418,683,224	TRANSFERENCIAS, ASIGNACIONES, SUBSIDIOS Y OTRAS AYUDAS	250,883,448	269,712,912
TRANSFERENCIAS, ASIGNACIONES, SUBSIDIOS Y OTRAS AYUDAS	355,850,162	418,683,224	TRANSFERENCIAS INTERNAS Y ASIGNACIONES AL SECTOR PÚBLICO	250,734,212	247,858,726
TOTAL DE INGRESOS Y OTROS BENEFICIOS	355,850,162	418,683,224	AYUDAS SOCIALES	97,515	21,854,186
			PENSIONES Y JUBILACIONES	51,721	0
			TOTAL DE GASTOS Y OTRAS PERDIDAS	250,883,448	269,712,912
			AHORRO NETO DEL EJERCICIO	104,966,714	148,970,312



JEFE DE RECURSOS FINANCIEROS DEL SISTEMA DIF OAXACA

C. ROBERTO ANTONIO RIVAS RAMÍREZ

DIRECTOR DE ADMINISTRACIÓN Y FINANZAS DEL SISTEMA DIF OAXACA

C. CARLOS ALBERTO RÍOS OTTOSEN

DIRECTOR GENERAL DEL SISTEMA DIF OAXACA

C. CHRISTIAN HOLM RODRIGUEZ



Oaxaca

Gobierno del Estado

Concepto	Hacienda Pública/ Patrimonio		Del Ejercicio	Total
	Contribuido	Ejerc. Ant.		
Patrimonio Neto Inicial Ajustado del Ejercicio	-528,671	0	0	-528,671
ACTUALIZACIONES DEL PATRIMONIO	-528,671	0	0	-528,671
Variaciones de la Hacienda Pública / Patrimonio Neto del Ejercicio	0	0	256,061,306	256,061,306
REVALÚOS	0	0	117,409,356	117,409,356
RESULTADOS DE EJERCICIOS ANTERIORES	0	0	121,547,304	121,547,304
RESULTADOS DEL EJERCICIO (AHORRO/ DESAHORRO)	0	0	17,104,645	17,104,645
Hacienda Pública / Patrimonio Neto Final del Ejercicio 2018	-528,671	0	256,061,306	255,532,635
Cambios en la Hacienda Pública / Patrimonio Neto del Ejercicio 2019	-528,671	0	0	-528,671
ACTUALIZACIONES DEL PATRIMONIO	-528,671	0	0	-528,671
Variaciones de la Hacienda Pública / Patrimonio Neto del Ejercicio	0	0	227,315,095	227,315,095
REVALÚOS	0	0	117,409,356	117,409,356
RESULTADOS DE EJERCICIOS ANTERIORES	0	0	128,356,362	128,356,362
RESULTADOS DEL EJERCICIO (AHORRO/ DESAHORRO)	0	0	-18,450,623	-18,450,623
Saldo Neto en la Hacienda Pública / Patrimonio 2019	-528,671	0	227,315,095	226,786,424

OAXACA
 En familia y por siempre
 2016-2022

[Signature]
 C. ROBERTO ANTONIO RIVAS RAMÍREZ

[Signature]
 C. CHRISTIAN HOLM RODRIGUEZ

JEFE DE RECURSOS FINANCIEROS DEL SISTEMA DIF OAXACA DIRECTOR DE ADMINISTRACIÓN Y FINANZAS DEL SISTEMA DIF OAXACA
 C. CARLOS ALBERTO RÍOS OTTOSEN

DIRECTOR GENERAL DEL SISTEMA DIF OAXACA
 C. CHRISTIAN HOLM RODRIGUEZ

CONCEPTO	ORIGEN	APLICACIÓN	CONCEPTO	ORIGEN	APLICACIÓN
ACTIVO	108,246,202	2,354,613	PASIVO	0	36,099,688
ACTIVO CIRCULANTE	80,525,134	0	PASIVO CIRCULANTE	0	36,099,688
EFFECTIVO Y EQUIVALENTES	45,678,805	0	CUENTAS POR PAGAR A CORTO PLAZO	0	36,099,688
DERECHOS A RECIBIR EFECTIVO O EQUIVALENTES	34,846,329	0	HACIENDA PÚBLICA/PATRIMONIO	2,279,617	28,067,920
DERECHOS A RECIBIR BIENES O SERVICIOS	0	0	HACIENDA PÚBLICA/PATRIMONIO CONTRIBUIDO	2,279,617	0
ACTIVO NO CIRCULANTE	27,721,068	2,354,613	ACTUALIZACIÓN DE LA HACIENDA PÚBLICA/ PATRIMONIO	2,279,617	0
BIENES INMUEBLES, INFRAESTRUCTURA Y CONSTRUCCIONES EN PROCESO	0	2,334,458	HACIENDA PÚBLICA/PATRIMONIO GENERADO	0	28,067,920
BIENES MUEBLES	8,847,465	0	RESULTADOS DE EJERCICIO (AHORRO/ DESAHORRO)	0	0
ACTIVOS INTANGIBLES	0	20,155	RESULTADOS DE EJERCICIOS ANTERIORES	0	28,067,920
DEPRECIACIÓN, DETERIORO Y ARMORTIZACIÓN ACUMULADA DE BIENES E INTANGIBLES	18,873,603	0	REVALÚOS	0	0
OTROS ACTIVOS NO CIRCULANTES	0	0	RESULTADOS DEL EJERCICIO (AHORRO/DESAHORRO)	0	62,833,062
			TOTALES	2,279,617	127,000,670

SISTEMA PARA EL DESARROLLO INTEGRAL DE LA FAMILIA DEL ESTADO DE OAXACA



JEFE DE RECURSOS FINANCIEROS DEL SISTEMA DIF OAXACA

C. ROBERTO ANTONIO RIVAS RAMÍREZ

DIRECTOR DE ADMINISTRACIÓN Y FINANZAS DEL SISTEMA DIF OAXACA

C. CARLOS ALBERTO RÍOS OTTOSEN

DIRECTOR GENERAL DEL SISTEMA DIF OAXACA

C. CHRISTIAN HOLM RODRIGUEZ



GOBIERNO DEL ESTADO
DE OAXACA



Sistema para el Desarrollo integral de la Familia del Estado de Oaxaca
Estado de Flujo de Efectivo del 1o. de enero al 31 de marzo de 2019

(pesos)

CONCEPTO	PERIODO ACTUAL	PERIODO ANTERIOR
Flujos de Efectivo de las Actividades de Operación		
Origen	255,816,852	465,252,255
Impuestos	0	0
Cuotas y Aportaciones de Seguridad Social	0	0
Contribuciones de mejoras	0	0
Derechos	0	0
Productos de Tipo Corriente	0	0
Aprovechamientos de Tipo Corriente	0	0
Ingresos no Comprendidos en las Fracciones de la Ley de Ingresos Causados en ejercicios Fiscales Anteriores	0	0
Pendientes de Liquidación o pago	0	0
Participaciones y Aportaciones	0	0
Transferencias, Asignaciones y Subsidios y Otras ayudas	255,816,852	465,252,255
Otros Origenes de Operación	0	0
Aplicación	188,047,028	347,726,447
Servicios Personales	0	0
Materiales y Suministros	0	0
Servicios Generales	0	0
Transferencias Internas y Asignaciones al Sector Público	250,734,212	247,858,726
Transferencias al resto del Sector Público	0	0
Subsidios y Subvenciones	0	0
Ayudas Sociales	97,515	21,854,186
Pensiones y Jubilaciones	51,721	0
Transferencias a Fideicomisos, Mandatos y Análogos	0	0
Transferencias a la Seguridad Social	0	0
Donativos	0	0
Transferencias al Exterior	0	0
Participaciones	0	0
Aportaciones	0	0
Convenios	0	0
Otras Aplicaciones de Operación	0	0
Flujos netos de Efectivo por Actividades de Operación	67,769,824	117,525,808
Flujos de Efectivo de las Actividades de Inversión		
Origen	0	0
Bienes Inmuebles, Infraestructura y Construcciones en Proceso	0	0
Bienes Muebles	0	0
Otros Origenes de Inversión	0	0
Aplicación	0	0
Bienes Inmuebles, Infraestructura y Construcciones en Proceso	0	0
Bienes Muebles	0	0
Otras Aplicaciones de Inversión	0	0
Flujos Netos de Efectivo por Actividades de Inversión	0	0



GOBIERNO DEL ESTADO
DE OAXACA

Oaxaca
JUNTOS CONSTRUIMOS EL CAMBIO



Sistema para el Desarrollo integral de la Familia del Estado de Oaxaca
Estado de Flujo de Efectivo del 1o. de enero al 31 de marzo de 2019
(pesos)

CONCEPTO	PERIODO ACTUAL	PERIODO ANTERIOR
Flujo de Efectivo de las Actividades de Financiamiento		
Origen		
Endeudamiento Neto	0	0
Interno	0	0
Externo	0	0
Otros Origenes de Financiamiento	0	0
Aplicación		
Servicios de la Deuda	0	0
Interno	0	0
Externo	0	0
Otras Aplicaciones de Financiamiento	0	0
Flujos netos de Efectivo por Actividades de Financiamiento	0	0
Incremento/Disminución Neta en el Efectivo y Equivalentes al Efectivo	67,769,824	117,525,808
Efectivo y Equivalentes al Efectivo al Inicio del Ejercicio	55,794,681	51,717,501
Efectivo y Equivalentes al Efectivo al Final del Ejercicio	123,564,505	169,243,309

SISTEMA PARA EL DESARROLLO INTEGRAL DE
LA FAMILIA DEL ESTADO DE OAXACA



C. ROBERTO ANTONIO RIVAS RAMÍREZ
JEFE DE LA UNIDAD DE RECURSOS
FINANCIEROS DEL SISTEMA DIF OAXACA

C. CARLOS ALBERTO RIOS OTTOSEN
DIRECTOR DE ADMINISTRACIÓN Y
FINANZAS DEL SISTEMA DIF OAXACA

C. CHRISTIAN HOLM RODRÍGUEZ
DIRECTOR GENERAL
DEL SISTEMA DIF OAXACA



DESCRIPCION	SALDO INICIAL	PERIODO		SALDO FINAL	FLUJO
		CARGOS	ABONOS		
ACTIVO					
ACTIVO CIRCULANTE	239,079,703	512,351,774	505,456,541	245,974,936	6,895,233
EFFECTIVO Y EQUIVALENTES	55,794,681	271,633,155	203,863,332	123,564,504	67,769,823
DERECHOS A RECIBIR EFECTIVO O EQUIVALENTES	183,243,949	240,718,619	301,552,137	122,410,432	-60,833,517
DERECHOS A RECIBIR BIENES O SERVICIOS	41,072	---	41,072	---	-41,072
ACTIVO NO CIRCULANTE	230,904,454	5,589,694	5,806,320	230,687,828	-216,626
BIENES INMUEBLES, INFRAESTRUCTURA Y CONSTRUCCIONES EN PROCESO	142,532,133	---	---	142,532,133	---
BIENES MUEBLES	86,688,967	5,569,539	5,806,320	86,452,187	-236,781
ACTIVOS INTANGIBLES	41,986	---	---	41,986	---
DEPRECIACIÓN, DETERIORO Y ARMORTIZACIÓN ACUMULADA DE BIENES E INTANGIBLES	-33,039,997	---	---	-33,039,997	---
OTROS ACTIVOS NO CIRCULANTES	34,681,364	---	---	34,681,364	---
TOTAL ACTIVO	469,984,157	517,941,468	511,262,861	476,662,764	6,678,607

SISTEMA PARA EL DESARROLLO INTEGRAL DE LA FAMILIA DEL ESTADO DE OAXACA



JEFE DE RECURSOS FINANCIEROS DEL SISTEMA DIF OAXACA

C. ROBERTO ANTONIO RIVAS RAMÍREZ

DIRECTOR DE ADMINISTRACIÓN Y FINANZAS DEL SISTEMA DIF OAXACA

C. CARLOS ALBERTO RÍOS OTTOSEN

DIRECTOR GENERAL DEL SISTEMA DIF OAXACA

C. CHRISTIAN HOLM RODRIGUEZ



DENOMINACIÓN DE LAS DEUDAS		MONEDA DE CONTRATACIÓN	INSTITUCION O PAÍS ACREEDOR	SALDO INICIAL DEL PERIODO	SALDO FINAL DEL PERIODO
DEUDA PÚBLICA					
Corto Plazo					
Deuda Interna					
	Instituciones de Crédito	PESOS	MEXICO	0	0
	Títulos y Valores			0	0
	Arrendamientos Financieros			0	0
Deuda Externa					
	Organismos Financieros Internacionales			0	0
	Deuda Bilateral			0	0
	Títulos y Valores			0	0
	Arrendamientos Financieros			0	0
	Subtotal a Corto Plazo			0	0
Largo Plazo					
Deuda Interna					
	Instituciones de Crédito	PESOS	MEXICO	0	0
	Títulos y Valores			0	0
	Arrendamientos Financieros			0	0
Deuda Externa					
	Organismos Financieros Internacionales			0	0
	Deuda Bilateral			0	0
	Títulos y Valores			0	0
	Arrendamientos Financieros			0	0
	Subtotal a Largo Plazo			0	0
OTROS PASIVOS					
	OTROS	PESOS	MEXICO	0	0
	SUBTOTAL OTROS PASIVOS			0	0
	TOTAL DEUDA Y OTROS PASIVOS			0	0



GOBIERNO DEL ESTADO
DE OAXACA



INFORME SOBRE PASIVOS CONTINGENTES Del 1 de Enero al 31 de Marzo 2019

No aplica



GOBIERNO DEL ESTADO
DE OAXACA



NOTAS A LOS ESTADOS FINANCIEROS Del 1ro de Enero al 31 de Marzo 2019

Remito la Información Financiera del Sistema para el Desarrollo Integral de la Familia del Estado de Oaxaca, del periodo de 1° de Enero al 31 de Marzo de 2019

NOTAS A DESGLOSE

I) NOTAS AL ESTADO DE SITUACION FINANCIERA

El estado de Situación Financiera tiene como propósito mostrar información relativa a los recursos y obligaciones de la entidad.

ACTIVO

CUENTAS	EJERCICIO FISCAL 2019	EJERCICIO FISCAL 2018
ACTIVO CIRCULANTE		
Efectivo Equivalentes	123,564,504	169,243,309
Derechos a recibir efectivo y Equivalentes	122,410,432	157,256,761
Derechos a recibir Bienes o Servicios	0	0
Total de Activo Circulante	245,974,936	326,500,070
Bienes Inmuebles, Infraestructura y Construcciones	142,532,133	140,197,674
Bienes Muebles	86,452,187	95,299,652
Activos Intangibles	62,141	41,986
Depreciación, Deterioro y amortización Acumulada de Bienes e Intangibles	-33,039,997	-14,166,393
Otros Activos no Circulantes	34,681,364	34,681,364
Total de Activo no Circulante	230,687,828	256,054,283
TOTAL DE ACTIVOS	476,662,764	582,554,353



GOBIERNO DEL ESTADO
DE OAXACA

ACTIVO CIRCULANTE

Efectivo y Equivalentes

El rubro de efectivo y equivalentes al 31 de marzo del ejercicio fiscal 2019, representa los recursos disponibles de la Entidad, saldo que se refleja en cuentas bancarias. Se integran por 6.7 mdp de Gastos de Operación, saldo disponible para solventar pagos a proveedores y obligaciones fiscales y de seguridad social; 7.7 mdp corresponden a derechos recuperados, está en proceso de concentración; 2.7 mdp del Programa Bienestar en proceso de dispersión a beneficiarios; 105.6 mdp de Ramo 33 en proceso de pago a proveedores; .810 mdp de Deuda Directa a Corto Plazo.

Derechos a recibir Efectivo o Equivalentes

En el rubro de Derechos a recibir Efectivo y Equivalentes (Otros deudores diversos por cobrar a C.P) el saldo que se expresa en el Estado de Situación Financiera al 31 de marzo del 2019, corresponden a 18.3 mdp en provisiones de terceros por impuestos, cuotas IMSS, INFONAVIT y de la Secretaría de Administración; 94 mdp por registros entre cuentas propias; en este rubro se contempla el saldo por \$10,008,316.23 (Diez millones ocho mil trescientos dieciséis pesos 23/100 m.n) que al 31 de marzo, no fueron ministrados por la Tesorería de la Secretaría de Finanzas.

ACTIVO NO CIRCULANTE

Está constituido por el conjunto de valores y derechos de realización o disponibilidad con un periodo de tiempo superior a un año.



GOBIERNO DEL ESTADO
DE OAXACA

Bienes muebles

El rubro de Bienes Muebles del Sistema para el Desarrollo Integral de la Familia del Estado de Oaxaca del 1ro de Enero al 31 de marzo, está integrado de la siguiente forma:

CUENTAS	EJERCICIO FISCAL 2019	EJERCICIO FISCAL 2018
Muebles de Oficina y Estantería	630,643	6,347,722
Muebles, excepto de oficina y Estantería	248,717	504,446
Equipo de cómputo y de tecnologías de la información	8,098,875	9,644,459
Otros mobiliarios y equipos de administración	919,934	1,386,683
Equipos y aparatos audiovisuales	853,686	1,217,389
Aparatos deportivos	189,593	269,849
Cámaras fotográficas y de video	546,690	514,912
Otro mobiliario y equipo educacional y recreativo	821,354	1,613,958
Equipo médico y de laboratorio	6,266,118	5,203,391
Instrumental médico y de laboratorio	765,708	1,557,370
Automóviles y camiones	63,320,530	61,749,110
Otros equipos de transporte	16,000	16,000
Equipo de defensa y seguridad	69,722	77,010
Maquinaria y equipo industrial	1,194,983	1,311,182
Sistemas de aire acondicionado, calefacción y de refrigeración industrial y comercial	228,220	358,463
Equipo de comunicación y telecomunicación	125,798	821,353
Equipos de generación eléctrica, aparatos y accesorios eléctricos	49,366	81,548
Herramientas y máquinas-herramienta	720,065	1,234,622
Otros equipos	1,223,674	1,390,185
Bienes artísticos, culturales y científicos	162,511	0
TOTAL	86,452,187	95,299,652

Al 31 de marzo de 2019, el saldo del rubro de Activo no Circulante es de \$230, 687,828 (doscientos treinta millones seiscientos ochenta y siete mil ochocientos veintiocho pesos m.n.) haciendo referencia que el Sistema para el Desarrollo Integral de la Familia del Estado de Oaxaca no adquirió bienes muebles, por lo que en este periodo del 1ro de Enero al 31 de marzo no hubo movimientos al Activo no Circulante.



GOBIERNO DEL ESTADO
DE OAXACA

PASIVO

El saldo de este rubro al 31 de marzo de 2019, asciende a la cantidad de \$143,164,423 (Ciento cuarenta y tres millones ciento sesenta y cuatro mil cuatrocientos veintitrés pesos m.n.) que corresponden a los compromisos de pagos adquiridos durante el trimestre con varios proveedores y prestadores de servicios por adquisiciones de bienes y contratación de servicios por pagar a corto plazo, también este rubro se contemplan los montos de las provisiones de nóminas (retenciones de los trabajadores) correspondiente al mes de marzo del año 2019, detallándose de la siguiente forma:

PASIVO CIRCULANTE

CUENTAS	EJERCICIO FISCAL 2019	EJERCICIO FISCAL 2018
Cuentas por Pagar a corto plazo		
Otras prestaciones sociales y económicas por pagar a c. p.	741,696	746,829
Deudas por adquisición de bienes y contratación de servicios por pagar a c. p.	17,230	1,439,325
Contratistas por obras en bienes propios por pagar a c. p.	2,334,548	0
Transferencias internas y asignaciones al sector público	48,794,457	123,674,224
Retenciones de impuestos por pagar a c. p.	1,188,066	1,102,940
Retenciones del sistema de seguridad social por pagar a c. p.	797,973	763,023
Otras retenciones y contribuciones por pagar a c. p.	11,725,623	15,344,235
Fondos rotatorios por pagar a c. p.	1,000,000	500,000
	15,242,454	0
Cuentas por pagar por préstamos otorgados	2,000	82,608
Otras cuentas por pagar a c. p.	61,320,466	35,610,927
TOTAL	143,164,423	179,264,111



GOBIERNO DEL ESTADO
DE OAXACA

HACIENDA PÚBLICA/PATRIMONIO

CUENTAS	EJERCICIO FISCAL 2019	EJERCICIO FISCAL 2018
HACIENDA PÚBLICA PATRIMONIO CONTRIBUIDO		
ACTUALIZACIÓN DE LA HACIENDA PÚBLICA	1,750,946	-528,671
TOTAL HACIENDA PÚBLICA/PATRIMONIO CONTRIBUIDO	1,750,946	-528,671
HACIENDA PÚBLICA/PATRIMONIO GENERADO		
Resultados de Ejercicio (ahorro/Desahorro)	0	0
Resultado de ejercicios Anteriores	109,371,325	137,439,245
Revalúos	117,409,356	117,409,356
Total de HACIENDA PÚBLICA/PATRIMONIO GENERADO	226,780,681	254,848,601
TOTAL HACIENDA	228,531,627	254,319,930
Resultado del Ejercicio (Ahorro/Desahorro)	104,966,714	148,970,312

La cuenta de Hacienda Pública/Patrimonio, refleja un saldo al 31 de marzo de 2019, la cantidad de \$226,780,681 (Doscientos veintiséis millones setecientos ochenta mil seiscientos ochenta y un pesos m.n) que representa la acumulación de resultados de ejercicios anteriores.

Resultado del Ejercicio (ahorro/Desahorro) asciende a la cantidad de \$104, 966,714 (ciento cuatro millones novecientos sesenta y seis mil setecientos catorce pesos m.n).



GOBIERNO DEL ESTADO
DE OAXACA

II) NOTAS AL ESTADO DE ACTIVIDADES

Muestra el resultado de las operaciones de la entidad correspondiente al periodo del 1ro de enero al 31 de marzo de 2019, integrado de la siguiente forma:

CUENTAS	EJERCICIO FISCAL 2019	EJERCICIO FISCAL 2018
INGRESOS Y OTROS BENEFICIOS		
PARTICIPACIONES, APORTACIONES, TRANSFERENCIAS, ASIGNACIONES, SUBSIDIOS Y OTRAS AYUDAS	355,850,162	418,683,224
TOTAL DE INGRESOS Y OTROS BENEFICIOS	355,850,162	418,683,224
GASTOS Y OTRAS PERDIDAS		
TRASNFERENCIAS INTERNAS Y ASIGNACIONES AL SECTOR PUBLICO	250,734,212	247,858,726
AYUDAS SOCIALES	97,515	21,854,186
PENSIONES Y JUBILACIONES	51,721	0
OTROS GASTOS Y PERDIDAS EXTRAORDINARIAS	250,883,448	269,712,912
TOTAL DE GASTOS Y OTRAS PERDIDAS	250,883,448	269,712,912
DESAHORRO NETO DEL EJERCICIO	104,966,714	148,970,312

Ingresos y Otros Beneficios

Los ingresos corresponden a los recursos recaudados correspondiente al periodo del 1ro de enero al 31 de marzo de 2019, el cual asciende a un importe de \$355,850,162 (trescientos cincuenta y cinco millones ochocientos cincuenta mil ciento sesenta y dos pesos 00/100 m.n.), recursos que fueron comprometidos y devengados.

Gastos y Otras Pérdidas

El rubro de Gastos y Otras Pérdidas, corresponden a lo devengado por la Entidad durante el periodo del 1ro de enero al 31 de marzo de 2019 por la cantidad de: \$250,883,448 (doscientos cincuenta millones ochocientos ochenta y tres mil cuatrocientos cuarenta y ocho pesos 00/100 m.n), integrado de la siguiente manera:



GOBIERNO DEL ESTADO
DE OAXACA

Transferencias, Asignaciones, Subsidios y Otras Ayudas.

Transferencias Internas y Asignaciones al Sector Público, refleja un saldo de \$250,734,212 (doscientos cincuenta millones setecientos treinta y cuatro mil doscientos doce pesos m.n), correspondiente a recursos que fueron comprometidos y devengados en los rubros de: Servicios personales, Materiales y Suministros, Servicios Generales, Ayudas Sociales y Bienes Muebles e Inmuebles durante el periodo: 1ro de enero al 31 de marzo de 2019.

Ayudas Sociales a personas refleja un saldo por la cantidad de \$97,515 (noventa y siete mil quinientos quince pesos m.n), recursos que fueron comprometidos y devengados durante el periodo del 01 de enero al 31 de marzo del 2019. En beneficio a los usuarios de bajos recursos económicos, con la finalidad de promover el seguimiento a su situación de vulnerabilidad.

Ahorro Neto del Ejercicio

En el Estado de Actividades en el período comprendido del 01 de enero al 31 de marzo del 2019, refleja un Ahorro Neto del Ejercicio por la cantidad de \$104,966,714 (ciento cuatro millones novecientos sesenta y seis mil setecientos catorce pesos m.n).

III) NOTAS AL ESTADO DE VARIACION EN LA HACIENDA PÚBLICA

Variaciones de la hacienda Pública/Patrimonio Neto del ejercicio Hacienda Pública/ Patrimonio generado Resultados de Ejercicios Anteriores

El apartado de Hacienda Pública/Patrimonio Generado, en el periodo del 1ro de enero al 31 de marzo de 2019, asciende a la cantidad de \$226,780,681 (Doscientos Veintiséis millones setecientos ochenta mil seiscientos ochenta y un pesos m.n), integrándose de la siguiente manera:

RUBRO	VARIACIONES
Hacienda Pública/Patrimonio Neto Final del Ejercicio	226,780,681
Resultados de Ejercicios Anteriores	109,371,325
Saldo Neto en la Hacienda Pública/Patrimonio 2019	228,531,627



GOBIERNO DEL ESTADO
DE OAXACA

NOTAS AL ESTADO DE FLUJOS DE EFECTIVO

Efectivo y equivalentes

1. Análisis de saldo en la cuenta de Efectivo y Equivalentes:

CONCEPTO	EJERCICIO FISCAL 2019	EJERCICIO FISCAL 2018
Efectivos en Bancos – Tesorería	0	0
Efectivos en Bancos - Dependencias	123,564,504	169,243,309
Inversiones temporales (hasta 3 meses)	0	0
Fondos con afectación específica	0	0
Depósitos de fondos de terceros y otros	0	0
Total de Efectivos y Equivalentes	123,564,504	169,243,309

2. Conciliación de los Flujos de Efectivo Netos de las Actividades de Operación y la cuenta de Ahorro/Desahorro antes de Rubros Extraordinarios.

CONCEPTO	EJERCICIO FISCAL 2019	EJERCICIO FISCAL 2018
Ahorro/Desahorro antes de rubros Extraordinarios		
Movimientos de partida (o rubros) que no afectan al efectivo	0	0
Depreciación	0	0
Amortización	0	0
Incrementos en las provisiones	0	0
Incremento en inversiones producido por revaluación	0	0
Ganancia/pérdida en venta de propiedad, planta y equipo	0	0
Incremento en cuentas por cobrar	0	0
Partidas extraordinarias	0	0



GOBIERNO DEL ESTADO
DE OAXACA

Conciliación entre los Egresos Presupuestarios y los Gastos Contables

Conciliación entre los Ingresos Presupuestarios y Contables		
Correspondiente del 1ro de enero al 31 de marzo de 2019 (Pesos)		
1. Total de ingresos (presupuestarios)		355,850,162
2. Más Ingresos Contables no Presupuestarios		
Incremento por variación de inventarios		
Disminución del exceso de estimaciones por pérdida o deterioro u obsolescencia		
Disminución del exceso de provisiones		
Otros ingresos y beneficios varios		
Otros Ingresos Contables no Presupuestarios		
3. Menos ingresos presupuestarios no contables		0
Producto de capital		
Aprovechamiento capital		
Ingresos derivados de financiamientos		
Otros Ingresos presupuestarios no contables		
4. Ingresos Contables (4+1+2+3)		355,850,162



GOBIERNO DEL ESTADO
DE OAXACA

Correspondiente del 1ro de enero al 31 de marzo de 2019		
(Pesos)		
1. Total de egresos (presupuestarios)		250,883,448
2. Menos egresos presupuestarios contables		
Mobiliario y equipo de administración		
Mobiliario y equipo educacional y recreativo		
Equipo e instrumental médico y de laboratorio		
Vehículos y equipos de transporte		
Equipo de defensa y seguridad		
Maquinaria, otros equipos y herramientas		
Activos Biológicos		
Bienes inmuebles		
Activos intangibles		
Obra pública en bienes propios		
Acciones y participaciones del capital		
Compra de títulos y valores		
Inversiones en fideicomisos, mandatos y otros análogos		
Provisiones para contingencias y otras erogaciones especiales		
Amortización de la deuda pública		
Adeudos de ejercicios fiscales anteriores (ADEFAS)		
Otros egresos Presupuestales no Contables		
3. Más Gastos Contables No Presupuestales		104,966,714
Estimaciones, depreciación, deterioros, obsolescencia, y amortización		
Provisiones		
Disminución de inventarios		
Aumento por insuficiencia de estimaciones por pérdida o deterioro y obsolescencia		
Aumento por insuficiencia de provisiones		
Otros Gastos		
Otros Gastos Contables No Presupuestales		
4. Total Gastos Contables (4+1+2+3)		355,850,162



GOBIERNO DEL ESTADO
DE OAXACA

NOTAS DE MEMORIA (CUENTAS DE ORDEN)

Atendiendo a la Ley General de Contabilidad Gubernamental y al Marco Normativo emitido por el Consejo de Armonización Contable, en el periodo presentado la Institución utilizó cuentas de Orden Presupuestales siguientes:

Presupuesto de Egresos Aprobado, el cual refleja el importe de \$280,351,277.05 aprobado en el presupuesto de egresos para el ejercicio 2019.

Presupuesto de Egresos por Ejercer, refleja el importe de \$40,189,453.85 el cual está en proceso de ejercer el ejercicio 2019.

Presupuesto Modificado, registró un movimiento de ampliación por \$189,999,723.24

Presupuesto de Egresos Devengado, su importe es \$215,004,177.31 y corresponde a los recursos devengados a la fecha de corte.

Presupuesto de Egresos Ejercido, su importe es \$2,116,574.17 a la fecha de corte.

Presupuesto de Egresos pagado, a la fecha de corte es de \$248,766,874.13

NOTAS DE GESTIÓN ADMINISTRATIVA

1) Introducción:

Los Estados Financieros y Los Estados Presupuestales del Sistema Para el Desarrollo Integral de la Familia del Estado de Oaxaca, proveen de información financiera y presupuestal, principalmente a los usuarios de la misma, entre ellos los Directivos para la toma de decisiones, al Congreso del Estado y a los Ciudadanos.

La Institución opera Programas y Acciones con cobertura estatal, en particular provee alimentación, materiales y servicios clínicos, psicológicos y terapias, medicamentos y remuneraciones al personal que atiende las 24 horas, los 365 días del año a las niñas, niños y adolescentes en las Casas Hogar 1 y 2; sufragar los gastos del Albergue de Tránsito, de los CAICS, del CADI y de personas y grupos vulnerables que se atienden en forma directa y/o a través de convenios de colaboración con asociaciones civiles; asimismo, los gastos de operación del Programa de Participación Comunitaria para el Desarrollo Humano con Asistencia Alimentaria y del Programa Bienestar por citar algunos, mismos que para poder operarlos, implica la necesidad primordial de tener flujo de efectivo con oportunidad.



GOBIERNO DEL ESTADO
DE OAXACA

2) Panorama Económico y Financiero:

Mediante el oficio No. SF/SECyT/0073/2019 fechado el 2 de enero de 2019 se notificó la aprobación del presupuesto de egresos para el ejercicio fiscal 2019, un presupuesto autorizado de \$280,351,277.05 (Doscientos ochenta millones trescientos cincuenta y un mil doscientos setenta y siete pesos 05/100 m.n) con fundamento en la Ley Orgánica del Poder Ejecutivo del Estado de Oaxaca y el Decreto del Presupuesto de Egresos del Estado de Oaxaca, mismo que se encuentra distribuido conforme a la estructura programática presentada en el Programa Operativo Anual (POA).

Dando seguimiento, a lo anterior, durante el periodo del 1ro de enero al 31 de marzo de 2019, se realizaron gestiones para encausar los recursos provenientes de ramos federales en coordinación con la Secretaría de Finanzas, instancias Estatales y Federales para reforzar y lograr las metas programadas mediante Ampliación Presupuestal correspondiendo a un monto de \$190,208,639.60 (Ciento noventa millones doscientos ocho mil seiscientos treinta y nueve pesos 60/100 m.n). Distribuidos de la siguiente manera:

Trasposos interinstitucionales por \$189,999,723.24 Programa Especial de Asistencia Alimentaria dirigido a población vulnerable y con carencia alimentaria que durante el ejercicio fiscal 2018 no pudieron ser atendidos, según oficios SF/SECYT/0312/2019 y SF/SECYT/0684/2019; y \$208,916.40 de recursos federales FAFEF para Asistencia Alimentaria a la Población Vulnerable.

3) Autorización e Historia

a) El decreto de creación del Sistema Para el Desarrollo Integral de la Familia del Estado de Oaxaca se dio el 11 de Junio de 1977 donde se emite el Decreto Número 199 por el Congreso del Estado decretando La Ley del Sistema Para el Desarrollo Integral de la Familia del Estado de Oaxaca, mediante el cual se establece en el Capítulo Primero: La Creación, Objetivos y Funciones. Y en su artículo 4.- Los objetivos del Sistema:

- I.- Promover en el Estado el Bienestar social;
- II.- Promover el desarrollo de la Comunidad y fomentar el bienestar familiar;
- III.- Apoyar y fomentar la nutrición y las acciones de medicina preventiva dirigida a los lactantes y en general a la infancia, así como a las madres gestantes;
- IV.- Fomentar la educación para a la integración social y a través de la enseñanza pre-escolar y extra escolar;
- V.- Fomentar el sano crecimiento físico y mental de la niñez y la formación de su conciencia crítica;
- VI.- Investigar la problemática del niño, la madre y la familia a fin de proponer las soluciones adecuadas;
- VII.- Establecer y operar de manera complementaria hospitales, unidades de investigación y docencia y centros relacionados con el bienestar social;
- VIII.- Fomentar y en su caso, proporcionar servicios asistenciales a los menores en estado de abandono;
- IX.- Prestar organizada y permanentemente servicios de asistencia jurídica a los menores y a las familias, para la atención de los asuntos compatibles con los objetivos del Sistema;
- X.- Promover la realización regularización y la inscripción en su caso, de los actos de hechos inherentes al registro civil, de conformidad con las disposiciones jurídicas aplicables, especialmente cuando se trate de nacimientos y patrimonios;



GOBIERNO DEL ESTADO DE OAXACA

- XI.- Fomentar la formación y capacitación de grupos de promotores sociales voluntarios y coordinar sus acciones para su participación organizada, tanto en los programas del Sistema, como en otros afines;
- XII.- La coordinación con otras instituciones afines cuyo objeto sea la obtención del bienestar social;
- y
- XIII.- Formar, coordinar y orientar comités y subcomités municipales del Sistema para el Desarrollo Integral de la Familia del Estado de Oaxaca, conforma a las disposiciones contenidas en el capítulo IV del decreto en mención.

b) Estructura organizacional básica

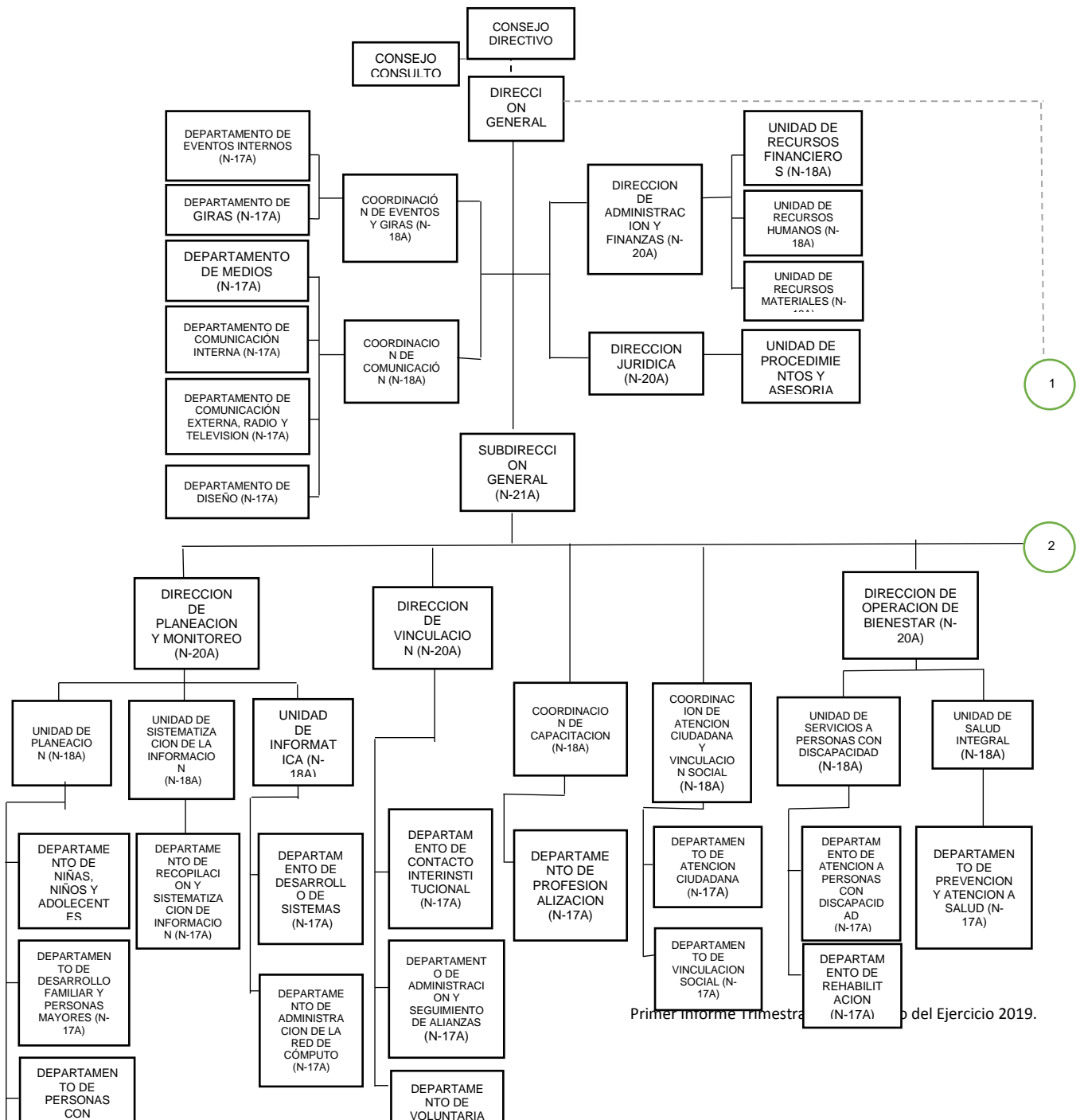

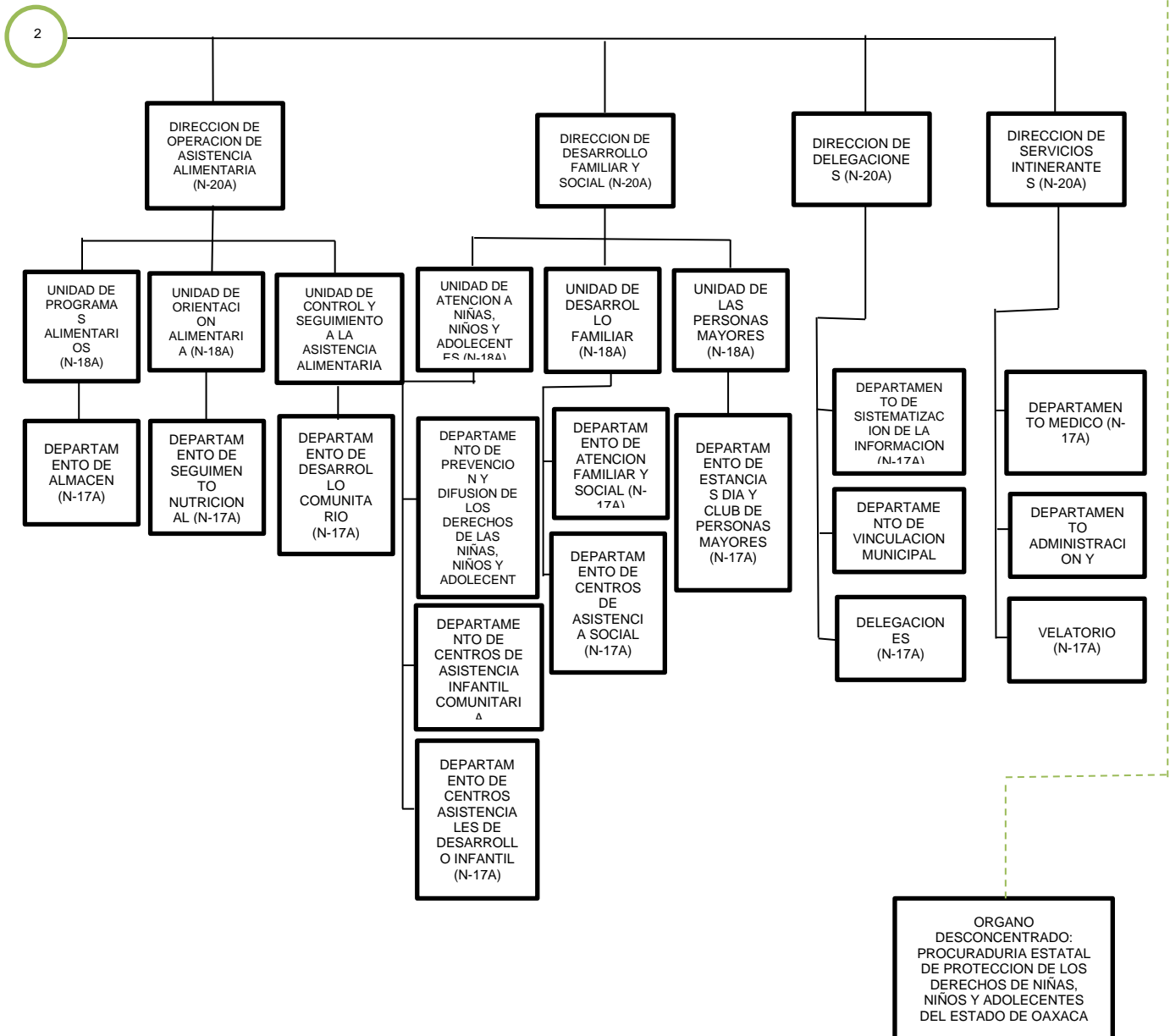



GOBIERNO DEL ESTADO DE OAXACA

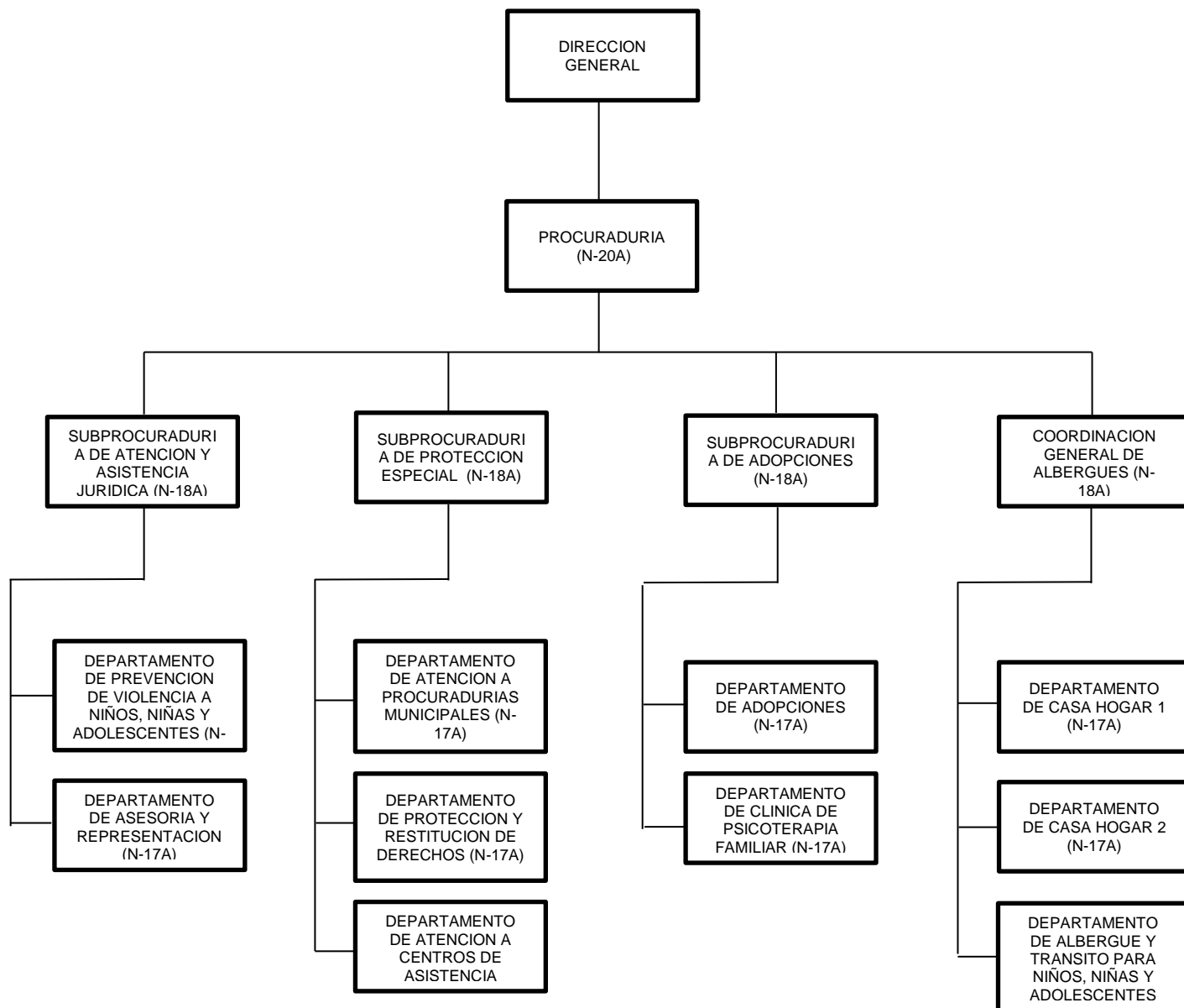



GOBIERNO DEL ESTADO
DE OAXACA

4 Organización y Objeto Social

a) Principal Actividad:

La principal actividad del Sistema DIF Oaxaca es Promover el bienestar social, por lo tanto esta Institución opera Programas y Acciones Asistencia Social con cobertura estatal, en particular las de proveer alimentación, materiales y servicios clínicos, psicológicos y terapias, medicamentos y remuneraciones al personal que atiende las 24 horas, los 365 días del año a las niñas, niños y adolescentes en las Casas Hogar 1 y 2; sufragar los gastos del Albergue de Tránsito, de los CAICS, del CADI y de personas y grupos vulnerables que atendemos en forma directa y/o a través de convenios de colaboración con asociaciones civiles; asimismo, los gastos de operación del Programa de Participación Comunitaria para el Desarrollo Humano con Asistencia Alimentaria y del Programa Bienestar por citar algunos.

b) Ejercicio Fiscal:
2019

c) Régimen Jurídico:

Organismo Público descentralizado con personalidad Jurídica y patrimonio propios, denominado Sistema Para el Desarrollo Integral de la Familia del Estado de Oaxaca.

d) Consideraciones fiscales:

El Sistema Para el Desarrollo Integral de la Familia del Estado de Oaxaca es un ente público inscrito en Registro Federal de Contribuyentes como Persona Moral con fines no lucrativos, tiene como parte de sus obligaciones fiscales la retención y el entero de impuestos sobre la renta, Cuotas Obrero Patronales ante el IMSS e INFONAVIT

Impuesto Sobre la Renta

- Declaración Informativa anual de retenciones del ISR por sueldos y salarios e ingresos asimilados a salarios.
- Entero de retenciones mensuales por ISR por sueldos y salarios.
- Entero de retención de ISR por servicios profesionales (mensual).
- Entero de retención de IVA (mensual).
- Entero de retenciones ISR por pagos por cuenta de terceros o retenciones por arrendamiento de inmuebles (mensual)



GOBIERNO DEL ESTADO
DE OAXACA

- Informativa anual del subsidio para el empleo.

5 Bases de preparación de los Estados Financieros.

- a) Si se ha observado la normatividad emitida por el CONAC y demás disposiciones legales aplicables.
- b) La normatividad aplicada para el reconocimiento, valuación y revelación de los diferentes rubros de la información financiera, así como las bases de medición utilizadas para la elaboración de los estados financieros; por ejemplo: costo histórico, valoración de realización, valor razonables, valor de recuperación o cualquier otro método empleado y los criterios de aplicación de los mismos.

Se aplicó durante el periodo del 1ro de enero al 31 de marzo de 2019 la normatividad vigente para el reconocimiento, valuación y revelación de los diferentes rubros de la información Financiera, así como las bases de medición: valor de realización, respetando en el total de las operaciones su costo histórico.

- c) Postulados básicos.

Los emitidos por el CONAC:

1. Sustancia Económica
2. Entes Públicos
3. Existencia Permanente
4. Revelación Suficiente
5. Importancia Relativa
6. Registro e Integración Presupuestaria
7. Consolidación de Información financiera
8. Devengo Contable
9. Valuación
10. Dualidad Económica
11. Consistencia

- d) Norma supletoria.

Las permitidas por la Normatividad del CONAC.

- e) Para las entidades que por primera vez estén implementando el base devengado de acuerdo a la Ley de Contabilidad, deberán:



GOBIERNO DEL ESTADO
DE OAXACA

-Revelar las nuevas políticas de reconocimiento:
De acuerdo a lo establecido por el CONAC.

INGRESOS

Devengado.- Cuando exista jurídicamente el derecho al cobro.

Recaudado.- Cuando existe el cobro en efectivo o cualquier otro medio de pago

EGRESOS

Comprometido.- Cuando se existe la aprobación por una autoridad competente de un acto administrativo, u otro instrumento jurídico que formaliza una relación jurídica con terceros para la adquisición de bienes y servicios.

Devengado.- Cuando se reconoce de una obligación de pago a favor de terceros por la recepción de conformidad de bienes, servicios contratados.

Ejercido.- Cuando se emite una cuenta por liquidar Certificada aprobada por la autoridad competente

Pagado.- Cuando se realiza la cancelación total o parcial de las obligaciones de pago.

6) Políticas de Contabilidad Significativas:

a) Actualización: El registro de la contabilidad se realizó en base a los lineamientos establecidos por el CONAC.

b) Informar sobre la realización de operaciones en el extranjero y de sus efectos en la información financiera gubernamental:

Durante el ejercicio 2019, no se realizaron operaciones en Moneda Extranjera.

c) Método de evaluación de la inversión en acciones en el Sector Paraestatal.
NO APLICA (opcional, si es necesario)

d) Sistema y método de valuación de inventarios.

El CONAC ha emitido las normas para la valoración de los Activos y el patrimonio de los entes públicos, esta norma permite definir y estandarizar los conceptos básicos de valuación, contenidos en las normas particulares aplicables a los distintos elementos integrantes de los estados Financieros.



GOBIERNO DEL ESTADO
DE OAXACA

e) Beneficios a empleados:

No se tienen reservas para beneficios futuros de los empleados, más que las contempladas anualmente en el presupuesto de egresos del ejercicio presente.

f) Provisiones:

Las provisiones al 31 de marzo de 2019, lo conforman los siguientes conceptos: en el rubro de servicios personales (nómina de los trabajadores) cuotas obreras IMSS, Cuotas obreras IMSS R.C.V. y Crédito de vivienda.

g) Reservas:

NO se cuenta con Reservas.

h) Cambios en políticas contables y corrección de errores junto con la revelación de los efectos que se tendrá en la información financiera del ente público, ya sea retrospectivos o prospectivos.

i) Reclasificaciones: Durante el periodo del 1ro de enero al 31 de marzo de 2019, se realizaron reclasificaciones por corrección de registro.

j) Depuración y Cancelación de saldos:

Las depuraciones y cancelaciones de saldos se realizaron cada mes en diferentes cuentas contables durante el periodo comprendido: 1ro de enero al 31 de marzo de 2019, con la finalidad de presentar cifras actualizadas en los Estados Financieros.

7) Posición en Moneda Extranjera y Protección por riesgo Cambiario:

a) Activos en moneda extranjera:

No aplica

b) Pasivos en moneda extranjera:

No se tienen Pasivos en moneda extranjera

c) Posición en moneda extranjera:

d) Tipo de cambio: Equivalente en moneda nacional:



GOBIERNO DEL ESTADO
DE OAXACA

8) Reporte Analítico del Activo:

- a) Vida útil o porcentajes de depreciación, deterioro o amortización utilizados en los diferentes tipos de activos:

Durante el periodo del 1ro de enero al 31 de marzo de 2019. La entidad refleja saldos en el rubro de Depreciación Deterioro y Amortización Acumulada de Bienes e Intangibles.

- b) Cambios en el porcentaje de depreciación o valor residual de los activos:

- c) Importe de los gastos conceptualizados en el ejercicio, tanto financieros como de investigación y desarrollo:

No aplica

- d) Riesgos por tipo de cambio o tipo de interés de las inversiones financieras:

No aplica.

- e) Valor activado en el ejercicio de los bienes construidos por la entidad:
Los bienes de la entidad se reconocen dentro de su Activo No Circulante de su costo histórico, de conformidad con el artículo 29 de la Ley General de Contabilidad Gubernamental.

- f) Otras circunstancias de carácter significativo que afecten el activo, tales como bienes en garantía, señalados en embargos, litigios, títulos de inversiones, entregados en garantías, baja significativa del valor de inversiones financieras, etc.:

No aplica

- g) Desmantelamiento de Activos, procedimientos, implicaciones, efectos contables:

No aplica

- h) Administración de activos; planeación con el objetivo de que el ente los utilice de manera más efectiva:

Se utilizan los activos con la operación y mantenimiento óptimo.

Adicionalmente, se deben incluir las explicaciones de las principales variaciones en el activo, en cuadros comparativos como sigue:

- ✓ Inversiones en valores:
No aplica
- ✓ Patrimonio de Organismos descentralizados
No aplica



GOBIERNO DEL ESTADO
DE OAXACA

- ✓ Inversiones en empresas de participación mayoritaria:
No se tiene inversión en este tipo de empresas.
- ✓ Inversiones en empresas de participación minoritaria:
No aplica.

9) Fideicomisos, Mandatos y Análogos

- a) Por ramo administrativo que los reporta:

No aplica.

- b) Enlistar los de mayor monto de disponibilidad, relacionando aquellos que conforman el 80% de las disponibilidades:

No aplica

10) Reporte de la Recaudación

- a) Análisis del comportamiento de la recaudación correspondiente al ente público o cualquier tipo de ingreso, de forma separada los ingresos locales de los federales:

No aplica

- b) Proyección de la recaudación e ingresos en el mediano plazo:

No aplica

11) Información sobre la Deuda y el Reporte Analítico de la Deuda:

- a) Utilizar al menos los siguientes indicadores: Deuda respecto al PIB y deuda respecto a la recaudación tomando, como mínimo, un periodo igual o menor a 5 años.

No aplica

- b) Información de manera agrupada por tipo de valor gubernamental o instrumento financiero en la que se considere interés, comisiones, tasa, perfil de vencimiento y otros gastos de la deuda.

No aplica

12) Calificaciones otorgadas:



GOBIERNO DEL ESTADO
DE OAXACA

No se cuenta con calificaciones otorgadas o certificaciones.

13) Proceso de Mejora:

a) Principales Políticas de control interno:

Para el desarrollo de los programas deberá ser a mediano plazo y estarían basados en cuatro estrategias funcionales y cinco aspectos organizacionales, con objetivos operaciones, actividades, participantes, costos y evaluación sin reducción del presupuesto para obtener una eficiente atención médica y realizar la capacitación y sensibilización de este programa.

b) Medidas de desempeño financiero, metas y alcance:

Racionar el uso de los recursos, para alcanzar el cumplimiento de las funciones para el ejercicio completo.

14) Información por Segmentos:

Toda la información del Ente, está procesada y se encuentra disponible por Unidad Responsable de realizar las funciones propias.

15) Eventos posteriores al cierre:

El ente público no tiene hechos ocurridos durante el periodo posterior al que informa, que proporcionen mayor evidencia sobre eventos que le afectan económicamente y que no se conocían a la fecha de cierre.

16) Partes relacionadas:

No existen partes relacionadas que pudieran ejercer influencia significativa sobre la toma de decisiones, financieras y operativas.

17) Responsabilidad sobre la presentación razonable de los estados financieros:

Estos estados financieros fueron autorizados para su emisión el día 31 del mes de marzo de 2019, por el C. Christian Holm Rodríguez en su carácter de Director General.

Bajo protesta de decir verdad declaro que los Estados Financieros y sus Notas, son razonablemente correctas y son responsabilidad del emisor.

Carlos Alberto Ríos Ottosen
Director de Administración y Finanzas
del Sistema DIF Oaxaca

C. Christian Holm Rodríguez
Director General del Sistema DIF Oaxaca



GOBIERNO DEL ESTADO
DE OAXACA

Oaxaca
JUNTOS CONSTRUIMOS EL CAMBIO



ESTADO ANALITICO DE INGRESOS PRESUPUESTARIOS

Del 1 de Enero al 31 de Marzo de 2019

(EN PESOS)

Rubro de Ingresos	Ingreso					
	Estimado	Ampliaciones y Reducciones	Modificado	Devengado	Recaudado	Diferencia
	(1)	(2)	(3=1+2)	(4)	(5)	(6=3-4)
Impuestos	0	0	0	0	0	0
Contribuciones de Mejoras	0	0	0	0	0	0
Derechos	0	0	0	0	0	0
Productos	0	0	0	0	0	0
Corriente	0	0	0	0	0	0
Capital	0	0	0	0	0	0
Aprovechamientos	0	0	0	0	0	0
Corriente	0	0	0	0	0	0
Capital	0	0	0	0	0	0
Ingresos por Ventas de Bienes y Servicios	0	0	0	0	0	0
Contribuciones no Comprendidas en las Fracciones de la Ley de Ingresos Causados en Ejercicios Fiscales Anteriores Pendientes de Liquidación o Pago	0	0	0	0	0	0
Participaciones y Aportaciones	83,373,754	173,117,922	256,491,676	250,883,448	49,647,146	5,608,228
Transferencias, Asignaciones, Subsidios y Otras Ayudas	0	0	0	0	0	0
Otros Ingresos	0	0	0	0	0	0
TOTAL	0	173,117,922	256,491,676	250,883,448	49,647,146	5,608,228
				Ingresos excedentes		5,608,228

Estado Analítico de Ingresos Por Fuente de Financiamiento	Ingreso					
	Estimado	Ampliaciones y Reducciones	Modificado	Devengado	Recaudado	Diferencia
	(1)	(2)	(3=1+2)	(4)	(5)	(6=3-4)
Ingresos del Gobierno	83,373,754	173,117,922	256,491,676	250,883,448	49,647,146	5,608,228
Impuestos	0	0	0	0	0	0
Contribuciones de Mejoras	0	0	0	0	0	0
Derechos	0	0	0	0	0	0
Productos	0	0	0	0	0	0
Corriente	0	0	0	0	0	0
Capital	0	0	0	0	0	0
Aprovechamientos	0	0	0	0	0	0
Corriente	0	0	0	0	0	0
Capital	0	0	0	0	0	0
Contribuciones no Comprendidas en las Fracciones de la Ley de Ingresos Causados en Ejercicios Fiscales Anteriores Pendientes de Liquidación o Pago	0	0	0	0	0	0
Participaciones y Aportaciones	0	0	0	0	0	0
Transferencias, Asignaciones, Subsidios y Otras Ayudas	83,373,754	173,117,922	256,491,676	250,883,448	49,647,146	5,608,228
Otros Ingresos	0	0	0	0	0	0
Ingresos de Organismos y Empresas	0	0	0	0	0	0
Cuotas y Aportaciones de Seguridad Social	0	0	0	0	0	0
Ingresos por Ventas de Bienes y Servicios	0	0	0	0	0	0
Transferencias, Asignaciones, Subsidios y Otras Ayudas	0	0	0	0	0	0
Ingresos derivados de financiamiento	0	0	0	0	0	0
Ingresos derivados de financiamiento	0	0	0	0	0	0
TOTAL	83,373,754	173,117,922	256,491,676	250,883,448	49,647,146	5,608,228
				Ingresos excedentes		5,608,228

CUENTA PUBLICA 2019

ESTADO ANALITICO DEL EJERCICIO DEL PRESUPUESTO DE EGRESOS

CLASIFICACION POR OBJETO DEL GASTO (CAPITULO-CONCEPTO)

PRIMER INFORME TRIMESTRAL ENERO-MARZO



Cve	Concepto	Aprobado 1	Ampliaciones / Reducciones 2	Modificado 3 = (1+2)	Devengado 4	Pagado 5	Subejercicio 6 = (3-4)
541	SISTEMA PARA EL DESARROLLO INTEGRAL DE LA FAMILIA DEL ESTADO DE OAXACA						
4	TRANSFERENCIAS, ASIGNACIONES, SUBSIDIOS Y OTRAS AYUDAS	83,373,754.49	173,117,921.72	256,491,676.21	250,883,448.30	49,647,145.75	5,608,227.91
1	TRANSFERENCIAS INTERNAS Y ASIGNACIONES AL SECTOR PÚBLICO	83,133,578.29	173,108,861.57	256,242,439.86	250,734,211.95	49,616,113.21	5,508,227.91
4	AYUDAS SOCIALES	200,000.00	-2,484.55	197,515.45	97,515.45	0.00	100,000.00
5	PENSIONES Y JUBILACIONES	40,176.20	11,544.70	51,720.90	51,720.90	31,032.54	0.00
9	DEUDA PÚBLICA	0.00	0.00	0.00	0.00	0.00	0.00
9	ADEUDOS DE EJERCICIOS FISCALES ANTERIORES (ADEFAS)	0.00	0.00	0.00	0.00	0.00	0.00
	TOTAL DEPENDENCIA / ENTIDAD	83,373,754.49	173,117,921.72	256,491,676.21	250,883,448.30	49,647,145.75	5,608,227.91

CUENTA PUBLICA 2019

ESTADO ANALITICO DEL EJERCICIO DEL PRESUPUESTO DE EGRESOS

CLASIFICACION ECONOMICA (POR TIPO DE GASTO)

PRIMER INFORME TRIMESTRAL ENERO-MARZO



Cve	Concepto	Aprobado 1	Ampliaciones / Reducciones 2	Modificado 3 = (1+2)	Devengado 4	Pagado 5	Subejercicio 6 = (3-4)
541	SISTEMA PARA EL DESARROLLO INTEGRAL DE LA FAMILIA DEL ESTADO DE OAXACA						
1	GASTO CORRIENTE	83,333,578.29	173,106,377.02	256,439,955.31	250,831,727.40	49,616,113.21	5,608,227.91
3	AMORTIZACIÓN DE LA DEUDA Y DISMINUCIÓN DE PASIVOS	0.00	0.00	0.00	0.00	0.00	0.00
4	PENSIONES Y JUBILACIONES	40,176.20	11,544.70	51,720.90	51,720.90	31,032.54	0.00
	TOTAL DEPENDENCIA / ENTIDAD:	83,373,754.49	173,117,921.72	256,491,676.21	250,883,448.30	49,647,145.75	5,608,227.91

CUENTA PUBLICA 2019
ESTADO ANALITICO DEL EJERCICIO DEL PRESUPUESTO DE EGRESOS
CLASIFICACION ADMINISTRATIVA
PRIMER INFORME TRIMESTRAL ENERO-MARZO



Cve	Concepto	Aprobado 1	Ampliaciones / Reducciones 2	Modificado 3 = (1+2)	Devengado 4	Pagado Transferido 5	Subejercicio 6 = (3-4)
5	ORGANISMOS PÚBLICOS DESCENTRALIZADOS	83,373,754.49	173,117,921.72	256,491,676.21	250,883,448.30	49,647,145.75	5,608,227.91
41	SISTEMA PARA EL DESARROLLO INTEGRAL DE LA FAMILIA DEL ESTADO DE OAXACA	83,373,754.49	173,117,921.72	256,491,676.21	250,883,448.30	49,647,145.75	5,608,227.91
TOTAL DEL GASTO:		83,373,754.49	173,117,921.72	256,491,676.21	250,883,448.30	49,647,145.75	5,608,227.91

CUENTA PUBLICA 2019

ESTADO ANALITICO DEL EJERCICIO DEL PRESUPUESTO DE EGRESOS

CLASIFICACION FUNCIONAL (FINALIDAD Y FUNCION)

PRIMER INFORME TRIMESTRAL ENERO-MARZO



Cve	Concepto	Aprobado 1	Ampliaciones / Reducciones 2	Modificado 3 = (1+2)	Devengado 4	Pagado 5	Subejercicio 6 = (3-4)
541	SISTEMA PARA EL DESARROLLO INTEGRAL DE LA FAMILIA DEL ESTADO DE OAXACA						
2	DESARROLLO SOCIAL	83,373,754.49	173,117,921.72	256,491,676.21	250,883,448.30	49,647,145.75	5,608,227.91
6	PROTECCIÓN SOCIAL	83,373,754.49	173,117,921.72	256,491,676.21	250,883,448.30	49,647,145.75	5,608,227.91
4	OTRAS NO CLASIFICADAS EN FUNCIONES ANTERIORES	0.00	0.00	0.00	0.00	0.00	0.00
4	ADEUDOS DE EJERCICIOS FISCALES ANTERIORES	0.00	0.00	0.00	0.00	0.00	0.00
	TOTAL DEPENDENCIA / ENTIDAD	83,373,754.49	173,117,921.72	256,491,676.21	250,883,448.30	49,647,145.75	5,608,227.91



GOBIERNO DEL ESTADO
DE OAXACA



INTERESES DE LA DEUDA
Del 1 de Enero al 31 de Marzo del 2019

IDENTIFICACIÓN DE CRÉDITO O INSTRUMENTO	DEVENGADO	PAGADO
CRÉDITOS BANCARIOS		
	0	0
	0	0
	0	0
	0	0
	0	0
	0	0
	0	0
	0	0
Total de intereses de Créditos Bancarios	0	0
OTROS INSTRUMENTOS DE DEUDA		
	0	0
	0	0
	0	0
	0	0
	0	0
	0	0
	0	0
	0	0
	0	0
Total de intereses de Otros Instrumentos de Deuda	0	0
TOTAL	0	0



INDICADORES DE POSTURA FISCAL Del 1 de Enero al 31 de Marzo del 2019

CONCEPTO	ESTIMADO	DEVENGADO	PAGADO ³
I. Ingresos Presupuestarios (I=1+2)	0	0	0
1. Ingresos del Gobierno de la Entidad Federativa ¹	0	0	0
2. Ingresos del Sector Paraestatal ¹	0	0	0
II. Egresos Presupuestarios (II=3+4)	0	0	0
3. Egresos del Gobierno de la Entidad Federativa ²	0	0	0
4. Egresos del Sector Paraestatal ²	0	0	0
III. Balance Presupuestario (Superávit o Déficit) (III = I - II)	0	0	0

CONCEPTO	ESTIMADO	DEVENGADO	PAGADO ³
III. Balance presupuestario (Superávit o Déficit)	0	0	0
IV. Intereses, Comisiones y Gastos de la Deuda	0	0	0
V. Balance Primario (Superávit o Déficit) (V = III - IV)	0	0	0

CONCEPTO	ESTIMADO	DEVENGADO	PAGADO ³
A. Financiamiento	0	0	0
B. Amortización de la deuda	0	0	0
C. Endeudamiento o desendeudamiento (C = A - B)	0	0	0

1. Los Ingresos que se presentan son los ingresos presupuestarios totales sin incluir los ingresos por financiamientos. Los Ingresos del Gobierno de la Entidad Federativa corresponden a los del Poder Ejecutivo, Legislativo Judicial y Autónomos

2. Los egresos que se presentan son los egresos presupuestarios totales sin incluir los egresos por amortización. Los egresos del Gobierno de la Entidad Federativa corresponden a los del Poder Ejecutivo, Legislativo, Judicial y Órganos Autónomos

3. Para Ingresos se reportan los ingresos recaudados; para egresos se reportan los egresos pagados

CUENTA PUBLICA 2019

ESTADO ANALITICO DEL EJERCICIO DEL PRESUPUESTO DE EGRESOS

RESUMEN POR PROGRAMA PRESUPUESTARIO

PRIMER INFORME TRIMESTRAL ENERO-MARZO



Concepto	Aprobado 1	Ampliaciones / Reducciones 2	Modificado 3 = (1+2)	Devengado 4	Pagado 5	Subejercicio 6 = (3-4)
5 ORGANISMOS PÚBLICOS DESCENTRALIZADOS	83,373,754.49	173,117,921.72	256,491,676.21	250,883,448.30	49,647,145.75	5,608,227.91
41 SISTEMA PARA EL DESARROLLO INTEGRAL DE LA FAMILIA DEL ESTADO DE OAXACA	83,373,754.49	173,117,921.72	256,491,676.21	250,883,448.30	49,647,145.75	5,608,227.91
1 PROGRAMAS	83,373,754.49	173,117,921.72	256,491,676.21	250,883,448.30	49,647,145.75	5,608,227.91
2 DESEMPEÑO DE LAS FUNCIONES	83,373,754.49	173,117,921.72	256,491,676.21	250,883,448.30	49,647,145.75	5,608,227.91
4 ADEUDOS DE EJERCICIOS FISCALES ANTERIORES	0.00	0.00	0.00	0.00	0.00	0.00
9 ADEUDOS DE EJERCICIOS FISCALES ANTERIORES	0.00	0.00	0.00	0.00	0.00	0.00
TOTAL GENERAL	83,373,754.49	173,117,921.72	256,491,676.21	250,883,448.30	49,647,145.75	5,608,227.91



GOBIERNO DEL ESTADO
DE OAXACA



INDICADORES DE RESULTADOS Del 1 de Enero al 31 de Marzo del 2019

Nº	LISTADO DE METAS	META	AVANCE TOTAL 1er TRIM
1	Asistencia a familias y población vulnerable	360	155
2	Asistencia alimentaria a la población vulnerable	1,133,100	0
3	Servicios de asistencia integral en la casa hogar 1	33	9
4	Servicios de asistencia integral en la casa hogar 2	34	4
5	Albergues públicos y privados para la niñez carente de cuidados parentales	2760	365
6	Clínica de psicoterapia familiar	976	204
7	Salud y rehabilitación de persona con discapacidad	15000	4037
8	Deporte y recreación de las personas con discapacidad	3600	654
9	Programa bienestar de apoyo a personas con discapacidad	21,108	0
10	Atención y entrega de apoyos funcionales a personas con discapacidad	3,573	374
11	Atención y asistencia a personas adultas mayores por acciones DIF	12,100	12431
12	Centro Asistencial de Desarrollo Infantil #2	740	156
13	Atención educativa asistencial CAIC	3,708	865
14	Campañas de los derechos de niñas, niños y adolescentes	550	0
15	Seguimiento y vigilancia de la aplicación de la convención sobre los derechos de la niñez	30	1
16	Asistencia alimentaria a escolares de 6 a 12 años	483,396	0
17	Asistencia alimentaria a sujetos vulnerables	474,098	0
18	Asistencia alimentaria a familias en desamparo	15,000	0
19	Atención médica general y especializada móvil a la población vulnerable	16,839	0



GOBIERNO DEL ESTADO
DE OAXACA



PROGRAMAS Y PROYECTOS DE INVERSIÓN Del 1 de Enero al 31 de Marzo del 2019

Nombre del Programa o Proyecto	Fuente de Financiamiento	Monto autorizado
Atención a menores de 5 años en riesgo no escolarizados (6 meses a 11 meses)	RAMO 33 FAM	78,242.50
Atención a menores de 5 años en riesgo no escolarizados (1 año a 5 años 11 meses)	RAMO 33 FAM	34,668,775.66
Desayunos escolares (6 a 12 años)	RAMO 33 FAM	95,240,336.40
Asistencia alimentaria a sujetos vulnerables (mujeres de 15 a 35 años)	RAMO 33 FAM	73,431,001.12
Asistencia alimentaria a sujetos vulnerables (mujeres en embarazo y/o lactancia)	RAMO 33 FAM	778,772.96
Asistencia alimentaria a sujetos vulnerables	RAMO 33 FAM	26,058,468.70
Asistencia alimentaria a sujetos vulnerables (carencia alimentaria)	RAMO 33 FAM	109,995,322.80
Asistencia alimentaria a sujetos vulnerables un kilo de ayuda	RAMO 33 FAM	6,377,040.00
Desayunos escolares fríos	RAMO 33 FAM	275,396,197.44
Asistencia alimentaria a familias en desamparo	RAMO 33 FAM	2,542,560.00
Asistencia alimentaria a sujetos vulnerables (casa hogar 1 y 2, CENDI 2, estancia infantil, Abim a.c. y grupos emergentes y de atención temporal)	RAMO 33 FAM	3,834,179.42
Atención a menores de 5 años en riesgo no escolarizados (CAIC's y población vulnerable)	RAMO 33 FAM	1,399,392.00
TOTALES		629,800,289.00



GOBIERNO DEL ESTADO
DE OAXACA



RELACIÓN DE BIENES INMUEBLES Del 1 de Enero al 31 de Marzo del 2019

CUENTA	DESCRIPCIÓN DEL BIEN	SALDO FINAL
12310	Terrenos	63,490,342
12330	Edificios no residenciales	76,707,332
12351	Edificación habitacional en proceso	2,334,458
12352	Edificación no habitacional en proceso	0.00
12353	Construcción de obras para el abastecimiento de agua, petróleo, gas, electricidad y telecomunicación	0.00
12354	División de terrenos y construcción de obras de urbanización en proceso	0.00
12355	Construcción de vías de comunicación en proceso	0.00
12356	Otras construcciones de ingeniería civil u obra pesada en proceso	0.00
12357	Instalaciones y equipamiento en construcciones en proceso	0.00
12359	Trabajos de acabados en edificaciones y otros trabajos especializados en proceso	0.00
12361	Edificación habitacional en proceso	0.00
12362	Edificación no habitacional en proceso	0.00
12363	Construcción de obras para el abastecimiento de agua, petróleo, gas, electricidad y telecomunicación	0.00
12364	División de terrenos y construcción de obras de urbanización	0.00
12365	Construcción de vías de comunicación en proceso	0.00
12366	Otras construcciones de ingeniería civil u obra pesada en proceso	0.00
12367	Instalaciones y equipamiento en construcciones en proceso	0.00
12369	Trabajos de acabados en edificaciones y otros trabajos especializados en proceso	0.00
12390	Otros bienes inmuebles	0.00
	SUMA TOTAL:	142,532,133



GOBIERNO DEL ESTADO
DE OAXACA



RELACIÓN DE BIENES MUEBLES Del 1 de Enero al 31 de Marzo de 2019

CUENTA	DESCRIPCIÓN DEL BIEN	SALDO FINAL
12411	Muebles de oficina y estantería	630,643
12412	Muebles, excepto de oficina y estantería	248,716
12413	Equipo de cómputo y de tecnologías de la información	8,098,875
12419	Otros mobiliarios y equipos de administración	919,934
12421	Equipos y aparatos audiovisuales	853,686
12422	Aparatos deportivos	189,593
12423	Cámaras fotográficas y de video	546,690
12429	Otro mobiliario y equipo educacional y recreativo	821,354
12431	Equipo médico y de laboratorio	6,266,118
12432	Instrumental médico y de laboratorio	765,708
12441	Automóviles y camiones	63,320,529
12449	Otros equipos de transporte	16,000
12450	Equipo de defensa y seguridad	69,722
12462	Maquinaria y equipo industrial	1,194,983
12464	Sistemas de aire acondicionado, calefacción y de refrigeración industrial y comercial	228,219
12465	Equipo de comunicación y telecomunicación	125,798
12466	Equipos de generación eléctrica, aparatos y accesorios eléctricos	49,366
12467	Herramientas y máquinas-herramienta	720,065
12469	Otros equipos	1,223,674
12471	Bienes artísticos, culturales y científicos	162,511
12483	Aves	630,643
12484	Ovinos y caprinos	248,716
12486	Equinos	8,098,875
12487	Especies menores y de zoológico	919,934
12488	Árboles y plantas	853,686
	SUMA TOTAL:	86,452,187



GOBIERNO DEL ESTADO
DE OAXACA



RESULTADOS GENERALES Del 1 de Enero al 30 de Marzo de 2019

Eje I: Oaxaca Incluyente con Desarrollo Social **Tema: 1.4. Acceso a la alimentación**

El Sistema DIF Oaxaca a través del Fondo de Aportaciones Múltiples (FAM) en la vertiente de Asistencia Social, dependiente del Ramo General 33, hace posible que las personas en estado de vulnerabilidad alimentaria, especialmente las niñas, niños y adolescentes satisfagan sus necesidades alimentarias y nutricionales, es bajo este tenor que el Sistema DIF Oaxaca, brinda la asistencia social a personas que se encuentran en esta situación año con año.

De esta manera, es importante recalcar que para el primer trimestre del ejercicio 2019 no se han realizado grandes avances debido a que aun cuando el recurso proveniente del ramo 33 ya ha sido asignado desde el ámbito federal, las negociaciones en la esfera estatal aún están en proceso, por esta razón los avances físicos se presentan en cero.



GOBIERNO DEL ESTADO
DE OAXACA



RELACIÓN DE ESQUEMAS BURSÁTILES Y DE COBERTURAS FINANCIERAS Del 1 de Enero al 31 de Marzo del 2019

No aplica



GOBIERNO DEL ESTADO
DE OAXACA



REPORTE DE LOS SUBSIDIOS Y OTRAS AYUDAS SOCIALES Del 1 de Enero al 31 de Marzo del 2019

Concepto	A y u d a	S u b s i d i o	Sector (económico o social)	Beneficiario	C U R P	RFC	Monto Pagado
----------	-----------------------	--------------------------------------	-----------------------------------	--------------	------------------	-----	-----------------

4400 AYUDAS SOCIALES	X		SOCIAL	BEATRIZ URIBE SALINAS		UISB640819	4,000.00
4400 AYUDAS SOCIALES	X		SOCIAL	BEATRIZ URIBE SALINAS		UISB640819	4,000.00
4400 AYUDAS SOCIALES	X		SOCIAL	BEATRIZ URIBE SALINAS		UISB640819	4,000.00
4400 AYUDAS SOCIALES	X		SOCIAL	INSTITUTO DE AUTISMO Y REHABILITACION BIYA NAA DIUSHI		IAR0808021M0	10,000.00
4400 AYUDAS SOCIALES	X		SOCIAL	INSTITUTO DE AUTISMO Y REHABILITACION BIYA NAA DIUSHI		IAR0808021M0	10,000.00
4400 AYUDAS SOCIALES	X		SOCIAL	BEATRIZ URIBE SALINAS		UISB640819	4,000.00
4400 AYUDAS SOCIALES	X		SOCIAL	BEATRIZ URIBE SALINAS		UISB640819	4,000.00
4400 AYUDAS SOCIALES	X		SOCIAL	KARINA GUADALUPE AGUILAR GONZALEZ		AUGK920916	1,800.00
4400 AYUDAS SOCIALES	X		SOCIAL	CLAUDIA ELVIRA HERNANDEZ JAVIER		HEJC630518	3,000.00
4400 AYUDAS SOCIALES	X		SOCIAL	RAMON CANSECO HERNANDEZ		CAHR860618	200.00
4400 AYUDAS SOCIALES	X		SOCIAL	JOSE LUIS MORALES ZAVALTA		MOZL650302	2,500.00
4400 AYUDAS SOCIALES	X		SOCIAL	JOSE LUIS MORALES ZAVALTA		MOZL650302	1,970.00
4400 AYUDAS SOCIALES	X		SOCIAL	MARIA IMELDA SOLIS HERNANDEZ		SOHI880102	1,546.00
4400 AYUDAS SOCIALES	X		SOCIAL	ANGEL ROSARIO TAPIA		ROTA801001	2,582.00



GOBIERNO DEL ESTADO
DE OAXACA



Concepto	A y u d a	S u b s i d i o	Sector (económico o social)	Beneficiario	C U R P	RFC	Monto Pagado
----------	-----------------------	--------------------------------------	-----------------------------------	--------------	------------------	-----	-----------------

4400 AYUDAS SOCIALES	X		SOCIAL	MARIA TERESA DELGADO LOPEZ		DELT751221	700.00
4400 AYUDAS SOCIALES	X		SOCIAL	ENMA HERNANDEZ ALEJANDRO		HEAE791001	3,732.00
4400 AYUDAS SOCIALES	X		SOCIAL	KARINA GUADALUPE AGUILAR GONZALEZ		AUGK920916	3,000.00
4400 AYUDAS SOCIALES	X		SOCIAL	CORNELIO GONZALEZ BAUTISTA		GOBC790916	500.00
4400 AYUDAS SOCIALES	X		SOCIAL	RAUL RAMIREZ CRUZ		RACR880718	3,000.00
4400 AYUDAS SOCIALES	X		SOCIAL	CORNELIO GONZALEZ BAUTISTA		GOBC790916	5,000.00
4400 AYUDAS SOCIALES	X		SOCIAL	PAULA HERNANDEZ MARTINEZ		HEMP820810	2,000.00
4400 AYUDAS SOCIALES	X		SOCIAL	TEODORA HERNANDEZ LOPEZ		HELT600107	5,000.00
4400 AYUDAS SOCIALES	X		SOCIAL	ISABEL FABIAN ZUÑIGA		FAZI720609	2,321.00
4400 AYUDAS SOCIALES	X		SOCIAL	AURELIA GALIZ CRUZ		GACA641112	250.00
4400 AYUDAS SOCIALES	X		SOCIAL	FROYLAN ARELLANO PEREZ		AEPF771003	300.00
4400 AYUDAS SOCIALES	X		SOCIAL	MARINA ORTIZ CRUZ		OICM750303	2,500.00
4400 AYUDAS SOCIALES	X		SOCIAL	LOURDES MARIBEL HERNANDEZ FLORES		HEFL830810	182.00
4400 AYUDAS SOCIALES	X		SOCIAL	ABELINO SANTIAGO LOPEZ		SALA661110	4,559.00
4400 AYUDAS SOCIALES	X		SOCIAL	LORENA SERAPIO LOPEZ		SELL840627	4,860.00
4400 AYUDAS SOCIALES	X		SOCIAL	JUANA MARIA TORRES ENRIQUEZ		TOEJ720127	1,790.00
4400 AYUDAS SOCIALES	X		SOCIAL	EVA VERONICA CRUZ BAUTISTAS		CUBE910901	3,492.00
4400 AYUDAS SOCIALES	X		SOCIAL	ORALIA JIMENEZ SANTIAGO		JISO730114	731.45

SISTEMA PARA EL DESARROLLO INTEGRAL DE LA FAMILIA DEL ESTADO DE OAXACA

Estado de Situación Financiera Detallado - LDF

Al 31 de diciembre de 2018 y al 31 de Marzo de 2019

(PESOS)

Concepto	31 de Marzo de 2019	31 de diciembre de 2018	Concepto	31 de Marzo de 2019	31 de diciembre de 2018
ACTIVO			PASIVO		
Activo Circulante			Pasivo Circulante		
Efectivo y Equivalentes	123,564,504	169,243,309	Cuentas por Pagar a Corto Plazo	143,164,423	179,264,111
Efectivo	0	0	Servicios Personales por Pagar a Corto Plazo	741,696	746,829
Bancos/Tesorería	0	0	Proveedores por Pagar a Corto Plazo	17,230	1,439,325
Bancos/Dependencias y Otros	123,564,504	169,243,309	Contratistas por Obras Públicas por Pagar a Corto Plazo	2,334,458	0
Inversiones Temporales (Hasta 3 meses)	0	0	Participaciones y Aportaciones por Pagar a Corto Plazo	0	0
Fondos con Afectación Específica	0	0	Transferencias Otorgadas por Pagar a Corto Plazo	48,794,457	123,674,224
Depósitos de Fondos de Terceros en Garantía y/o Administración	0	0	Intereses, Comisiones y Otros Gastos de la Deuda Pública por Pagar a Corto Plazo	0	0
Otros Efectivos y Equivalentes	0	0	Retenciones y Contribuciones por Pagar a Corto Plazo	13,711,662	17,210,198
Derechos a Recibir Efectivo o Equivalentes	122,410,432	157,256,761	Devoluciones de la Ley de Ingresos por Pagar a Corto Plazo	0	0
Inversiones Financieras de Corto Plazo	0	0	Otras Cuentas por Pagar a Corto Plazo	77,564,920	36,193,535
Cuentas por Cobrar a Corto Plazo	0	438,043	Documentos por Pagar a Corto Plazo	0	0
Deudores Diversos por Cobrar a Corto Plazo	122,410,432	156,818,718	Documentos Comerciales por Pagar a Corto Plazo	0	0
Ingresos por Recuperar a Corto Plazo	0	0	Documentos con Contratistas por Obras Públicas por Pagar a Corto Plazo	0	0
Deudores por Anticipos de la Tesorería a Corto Plazo	0	0	Otros Documentos por Pagar a Corto Plazo	0	0
Préstamos Otorgados a Corto Plazo	0	0	Porción a Corto Plazo de la Deuda Pública a Largo Plazo	0	0
Otros Derechos a Recibir Efectivo o Equivalentes a Corto Plazo	0	0	Porción a Corto Plazo de la Deuda Pública	0	0
Derechos a Recibir Bienes o Servicios	0	0	Porción a Corto Plazo de Arrendamiento Financiero	0	0
Anticipo a Proveedores por Adquisición de Bienes y Prestación de Servicios a Corto Plazo	0	0	Títulos y Valores a Corto Plazo	0	0
Anticipo a Proveedores por Adquisición de Bienes Inmuebles y Muebles a Corto Plazo	0	0	Pasivos Diferidos a Corto Plazo	0	0
Anticipo a Proveedores por Adquisición de Bienes Intangibles a Corto Plazo	0	0	Ingresos Cobrados por Adelantado a Corto Plazo	0	0
Anticipo a Contratistas por Obras Públicas a Corto Plazo	0	0	Intereses Cobrados por Adelantado a Corto Plazo	0	0
Otros Derechos a Recibir Bienes o Servicios a Corto Plazo	0	0	Otros Pasivos Diferidos a Corto Plazo	0	0
Inventarios	0	0	Fondos y Bienes de Terceros en Garantía y/o Administración a Corto Plazo	0	0
Inventario de Mercancías para Venta	0	0	Fondos en Garantía a Corto Plazo	0	0
Inventario de Mercancías Terminadas	0	0	Fondos en Administración a Corto Plazo	0	0
Inventario de Mercancías en Proceso de Elaboración	0	0	Fondos Contingentes a Corto Plazo	0	0
Inventario de Materias Primas, Materiales y Suministros para Producción	0	0	Fondos de Fideicomisos, Mandatos y Contratos Análogos a Corto Plazo	0	0
Bienes en Tránsito	0	0	Otros Fondos de Terceros en Garantía y/o Administración a Corto Plazo	0	0
Almacenes	0	0	Valores y Bienes en Garantía a Corto Plazo	0	0
Estimación por Pérdida o Deterioro de Activos Circulantes	0	0	Provisiones a Corto Plazo	0	0
Estimaciones para Cuentas Incobrables por Derechos a Recibir Efectivo o Equivalentes	0	0	Provisión para Demandas y Juicios a Corto Plazo	0	0
Estimación por Deterioro de Inventarios	0	0	Provisión para Contingencias a Corto Plazo	0	0
Otros Activos Circulantes	0	0	Otras Provisiones a Corto Plazo	0	0
Valores en Garantía	0	0	Otros Pasivos a Corto Plazo	0	0
Bienes en Garantía (excluye depósitos de fondos)	0	0	Ingresos por Clasificar	0	0
Bienes Derivados de Embargos, Decomisos, Aseguramientos y Dación en Pago	0	0	Recaudación por Participar	0	0
Adquisición con Fondos de Terceros	0	0	Otros Pasivos Circulantes	0	0
Total de Activos Circulantes	245,974,936	326,500,070	Total de Pasivos Circulantes	143,164,423	179,264,111
Activo No Circulante			Pasivo No Circulante		
Inversiones Financieras a Largo Plazo	0	0	Cuentas por Pagar a Largo Plazo	0	0
Derechos a Recibir Efectivo o Equivalentes a Largo Plazo	0	0	Documentos por Pagar a Largo Plazo	0	0
Bienes Inmuebles, Infraestructura y Construcciones en Proceso	142,532,133	140,197,675	Deuda Pública a Largo Plazo	0	0
Bienes Muebles	86,452,187	95,299,652	Pasivos Diferidos a Largo Plazo	0	0
Activos Intangibles	62,141	41,986	Fondos y Bienes de Terceros en Garantía y/o en Administración a Largo Plazo	0	0
Depreciación, Deterioro y Amortización Acumulada de Bienes	33,039,997	14,166,394	Provisiones a Largo Plazo	0	0
Activos Diferidos	0	0			
Estimación por Pérdida o Deterioro de Activos no Circulantes	0	0	Total de Pasivos No Circulantes	0	0
Otros Activos no Circulantes	34,681,364	34,681,364	Total del Pasivo	143,164,423	179,264,111
Total de Activos No Circulantes	230,687,828	256,054,283	HACIENDA PÚBLICA/PATRIMONIO		
Total del Activo	476,662,764	582,554,353	Hacienda Pública/Patrimonio Contribuido	1,750,946	528,671
			Aportaciones	0	0
			Donaciones de Capital	0	0
			Actualización de la Hacienda Pública/Patrimonio	1,750,946	528,671
			Hacienda Pública/Patrimonio Generado	331,747,395	403,818,913
			Resultados del Ejercicio (Ahorro/ Desahorro)	104,966,714	148,970,312
			Resultados de Ejercicios Anteriores	109,371,325	137,439,245
			Revalúos	117,409,356	117,409,356
			Reservas	0	0
			Rectificaciones de Resultados de Ejercicios Anteriores	0	0
			Exceso o Insuficiencia en la Actualización de la Hacienda Pública/Patrimonio	0	0
			Resultado por Posición Monetaria	0	0
			Resultado por Tenencia de Activos no Monetarios	0	0
			Total Hacienda Pública/Patrimonio	333,498,341	403,290,242
			Total del Pasivo y Hacienda Pública/Patrimonio	476,662,764	582,554,353



SISTEMA PARA EL DESARROLLO INTEGRAL DE LA FAMILIA DEL ESTADO DE OAXACA			
Balance Presupuestario - LDF			
Del 1 de enero al 31 de marzo de 2019			
(PESOS)			
Concepto	Estimado/ Aprobado	Devengado	Recaudado/ Pagado
A. Ingresos Totales (A = A1+A2+A3)	280,142,361	250,831,727	49,616,113
A1. Ingresos de Libre Disposición	279,942,361	250,734,212	49,616,113
A2. Transferencias Federales Etiquetadas	200,000	97,515	0
A3. Financiamiento Neto	0	0	0
B. Egresos Presupuestarios¹ (B = B1+B2)	0	0	0
B1. Gasto No Etiquetado (sin incluir Amortización de la Deuda Pública)	0	0	0
B2. Gasto Etiquetado (sin incluir Amortización de la Deuda Pública)	0	0	0
C. Remanentes del Ejercicio Anterior (C = C1 + C2)		0	0
C1. Remanentes de Ingresos de Libre Disposición aplicados en el periodo		0	0
C2. Remanentes de Transferencias Federales Etiquetadas aplicados en el periodo		0	0
I. Balance Presupuestario (I = A - B + C)	280,142,361	250,831,727	49,616,113
II. Balance Presupuestario sin Financiamiento Neto (II = I - A3)	280,142,361	250,831,727	49,616,113
III. Balance Presupuestario sin Financiamiento Neto y sin Remanentes del Ejercicio Anterior (III = II - C)	280,142,361	250,831,727	49,616,113
E. Intereses, Comisiones y Gastos de la Deuda (E = E1+E2)			
E1. Intereses, Comisiones y Gastos de la Deuda con Gasto No Etiquetado			
E2. Intereses, Comisiones y Gastos de la Deuda con Gasto Etiquetado			
IV. Balance Primario (IV = III + E)			
F. Financiamiento (F = F1 + F2)			
F1. Financiamiento con Fuente de Pago de Ingresos de Libre Disposición			
F2. Financiamiento con Fuente de Pago de Transferencias Federales Etiquetadas			
G. Amortización de la Deuda (G = G1 + G2)			
G1. Amortización de la Deuda Pública con Gasto No Etiquetado			
G2. Amortización de la Deuda Pública con Gasto Etiquetado			
A3. Financiamiento Neto (A3 = F - G)			
V. Balance Presupuestario de Recursos Disponibles (V = A1 + A3.1 - B1 + C1)			
VI. Balance Presupuestario de Recursos Disponibles sin Financiamiento Neto (VI = V - A3.1)			
VII. Balance Presupuestario de Recursos Etiquetados (VII = A2 + A3.2 - B2 + C2)	208,916	51,721	31,033
VIII. Balance Presupuestario de Recursos Etiquetados sin Financiamiento Neto (VIII = VII - A3.2)	0	0	0



SISTEMA PARA EL DESARROLLO INTEGRAL DE LA FAMILIA DEL ESTADO DE OAXACA
Estado Analítico de Ingreso Detallado - LDF
Del 1 de enero al 31 de marzo de 2019
(PESOS)

Concepto	Ingreso					Diferencia
	Estimado	Ampliaciones/ (Reducciones)	Modificado	Devengado	Recaudado	
Ingresos de Libre Disposición	0	0	0	0	0	0
A. Impuestos	0	0	0	0	0	0
B. Cuotas y Aportaciones de Seguridad Social	0	0	0	0	0	0
C. Contribuciones de Mejoras	0	0	0	0	0	0
D. Derechos	0	0	0	0	0	0
E. Productos	0	0	0	0	0	0
F. Aprovechamientos	0	0	0	0	0	0
G. Ingresos por Ventas de Bienes y Servicios	0	0	0	0	0	0
H. Participaciones (H=h1+h2+h3+h4+h5+h6+h7+h8+h9+h10+h11)	0	0	0	0	0	0
h1) Fondo General de Participaciones	0	0	0	0	0	0
h2) Fondo de Fomento Municipal	0	0	0	0	0	0
h3) Fondo de Fiscalización y Recaudación	0	0	0	0	0	0
h4) Fondo de Compensación	0	0	0	0	0	0
h5) Fondo de Extracción de Hidrocarburos	0	0	0	0	0	0
h6) Impuesto Especial Sobre Producción y Servicios	0	0	0	0	0	0
h7) 0.136% de la Recaudación Federal Participable	0	0	0	0	0	0
h8) 3.17% Sobre Extracción de Petróleo	0	0	0	0	0	0
h9) Gasolinas y Diésel	0	0	0	0	0	0
h10) Fondo del Impuesto Sobre la Renta	0	0	0	0	0	0
h11) Fondo de Estabilización de los Ingresos de las Entidades Federativas	0	0	0	0	0	0
I. Incentivos Derivados de la Colaboración Fiscal (I=i1+i2+i3+i4+i5)	0	0	0	0	0	0
i1) Tenencia o Uso de Vehículos	0	0	0	0	0	0
i2) Fondo de Compensación ISAN	0	0	0	0	0	0
i3) Impuesto Sobre Automóviles Nuevos	0	0	0	0	0	0
i4) Fondo de Compensación de Repecos-Intermedios	0	0	0	0	0	0
i5) Otros Incentivos Económicos	0	0	0	0	0	0
J. Transferencias	280,142,361	189,999,723	470,142,084	250,831,727	49,616,113	219,310,356
K. Convenios	0	0	0	0	0	0
k1) Otros Convenios y Subsidios	0	0	0	0	0	0
L. Otros Ingresos de Libre Disposición (L=l1+l2)	0	0	0	0	0	0
l1) Participaciones en Ingresos Locales	0	0	0	0	0	0
l2) Otros Ingresos de Libre Disposición	0	0	0	0	0	0
I. Total de Ingresos de Libre Disposición (I=A+B+C+D+E+F+G+H+I+J+K+L)	280,142,361	189,999,723	470,142,084	250,831,727	49,616,113	219,310,356
Ingresos Excedentes de Ingresos de Libre Disposición						
Transferencias Federales Etiquetadas	0	0	0	0	0	0
A. Aportaciones (A=a1+a2+a3+a4+a5+a6+a7+a8)	0	0	0	0	0	0
a1) Fondo de Aportaciones para la Nómina Educativa y Gasto Operativo	0	0	0	0	0	0
a2) Fondo de Aportaciones para los Servicios de Salud	0	0	0	0	0	0
a3) Fondo de Aportaciones para la Infraestructura Social	0	0	0	0	0	0
a4) Fondo de Aportaciones para el Fortalecimiento de los Municipios y de las Demarcaciones Territoriales del Distrito Federal	0	0	0	0	0	0
a5) Fondo de Aportaciones Múltiples	0	0	0	0	0	0
a6) Fondo de Aportaciones para la Educación Tecnológica y de Adultos	0	0	0	0	0	0
a7) Fondo de Aportaciones para la Seguridad Pública de los Estados y del Distrito Federal	0	0	0	0	0	0
a8) Fondo de Aportaciones para el Fortalecimiento de las Entidades Federativas	0	0	0	0	0	0
B. Convenios (B=b1+b2+b3+b4)	0	0	0	0	0	0
b1) Convenios de Protección Social en Salud	0	0	0	0	0	0
b2) Convenios de Descentralización	0	0	0	0	0	0
b3) Convenios de Reasignación	0	0	0	0	0	0
b4) Otros Convenios y Subsidios	0	0	0	0	0	0
C. Fondos Distintos de Aportaciones (C=c1+c2)	0	0	0	0	0	0
c1) Fondo para Entidades Federativas y Municipios Productores de Hidrocarburos	0	0	0	0	0	0
c2) Fondo Minero	0	0	0	0	0	0
D. Transferencias, Subsidios y Subvenciones, y Pensiones y Jubilaciones	208,916	0	208,916	51,721	31,033	157,196
E. Otras Transferencias Federales Etiquetadas	0	0	0	0	0	0
II. Total de Transferencias Federales Etiquetadas (II = A + B + C + D + E)	208,916	0	208,916	51,721	31,033	157,196
III. Ingresos Derivados de Financiamientos (III = A)	0	0	0	0	0	0
A. Ingresos Derivados de Financiamientos	0	0	0	0	0	0
IV. Total de Ingresos (IV = I + II + III)	208,916	-	208,916	51,721	31,033	157,196
Datos Informativos						
1. Ingresos Derivados de Financiamientos con Fuente de Pago de Ingresos de Libre Disposición	0	0	0	0	0	0
2. Ingresos Derivados de Financiamientos con Fuente de Pago de Transferencias Federales Etiquetadas	0	0	0	0	0	0
3. Ingresos Derivados de Financiamientos (3 = 1 + 2)	0	0	0	0	0	0



SISTEMA PARA EL DESARROLLO INTEGRAL DE LA FAMILIA DEL ESTADO DE OAXACA
Informe Analítico de la Deuda Pública y Otros Pasivos - LDF
Del 1 de enero al 31 de marzo de 2019
(PESOS)

Denominación de la Deuda Pública y Otros Pasivos	Saldo al 31 de diciembre de 2018	Disposiciones del Periodo (e)	Amortizaciones del Periodo (f)	Revaluaciones, Reclasificaciones y Otros Ajustes (g)	Saldo Final del Periodo (h) h=d+e-f+g	Pago de Intereses del Periodo (i)	Pago de Comisiones y demás costos asociados durante el Periodo (j)
1. Deuda Pública (1=A+B)							
A. Corto Plazo (A=a1+a2+a3)							
a1) Instituciones de Crédito							
a2) Títulos y Valores							
a3) Arrendamientos Financieros							
B. Largo Plazo (B=b1+b2+b3)							
b1) Instituciones de Crédito							
b2) Títulos y Valores							
b3) Arrendamientos Financieros							
2. Otros Pasivos							
3. Total de la Deuda Pública y Otros Pasivos (3=1+2)							
4. Deuda Contingente ¹ (Informativo)							
A. Deuda Contingente 1							
B. Deuda Contingente 2							
C. Deuda Contingente XX							
5. Valor de Instrumentos Bono Cupón Cero ² (Informativo)							
A. Instrumento Bono Cupón Cero 1							
B. Instrumento Bono Cupón Cero 2							
C. Instrumento Bono Cupón Cero XX							

¹ Se refiere a cualquier Financiamiento sin fuente o garantía de pago definida, que sea asumida de manera solidaria o subsidiaria por las Entidades Federativas con sus Municipios, organismos descentralizados y empresas de participación estatal mayoritaria y fideicomisos, locales o municipales, y por los Municipios con sus respectivos organismos descentralizados y empresas de participación municipal mayoritaria.

² Se refiere al valor del Bono Cupón Cero que respalda el pago de los créditos asociados al mismo (Activo).

Obligaciones a Corto Plazo (k)	Monto Contratado (l)	Plazo Pactado (m)	Tasa de Interés (n)	Comisiones y Costos Relacionados (o)	Tasa Efectiva (p)
6. Obligaciones a Corto Plazo (Informativo)					
A. Crédito 1					
B. Crédito 2					
C. Crédito XX					



SISTEMA PARA EL DESARROLLO INTEGRAL DE LA FAMILIA DEL ESTADO DE OAXACA
Informe Analítico de Obligaciones Diferentes de Financiamientos -LDF
 Del 1 de enero al 31 de marzo de 2019
 (PESOS)

Denominación de las Obligaciones Diferentes de Financiamiento (c-1)	Fecha del Contrato (d)	Fecha de inicio de operación del proyecto (e)	Fecha de vencimiento (f)	Monto de la inversión pactado (g)	Plazo pactado (h)	Monto promedio mensual del pago de la contraprestación (i)	Monto promedio mensual del pago de la contraprestación correspondiente al pago de inversión (j)	Monto pagado de la inversión al 31 de marzo de 2019	Monto pagado de la inversión actualizado al 31 de marzo de 2019	Saldo pendiente por pagar de la inversión al 31 de marzo de 2019
A. Asociaciones Público Privadas (APP's) (A=a+b+c+d) a) APP 1 b) APP 2 c) APP 3 d) APP XX										
B. Otros Instrumentos (B=a+b+c+d) a) Otro Instrumento 1 b) Otro Instrumento 2 c) Otro Instrumento 3 d) Otro Instrumento XX										
C. Total de Obligaciones Diferentes de Financiamiento (C=A+B)										

No aplica



SISTEMA PARA EL DESARROLLO INTEGRAL DE LA FAMILIA DEL ESTADO DE OAXACA						
Estado Analítico del Ejercicio del Presupuesto de Egresos Detallado - LDF						
Clasificación por Objeto del Gasto (Capítulo y Concepto)						
Del 1 de enero al 31 de marzo de 2019						
(PESOS)						
Concepto	Egresos					Subejercicio
	Aprobado	Ampliaciones/ (Reducciones)	Modificado	Devengado	Pagado	
I. Gasto No Etiquetado (I=A+B+C+D+E+F+G+H+I)	280,142,360	189,999,723	470,142,084	250,831,727	49,616,113	219,310,356
A. Servicios Personales (A=a1+a2+a3+a4+a5+a6+a7)	0	0	0	0	0	0
a1) Remuneraciones al Personal de Carácter Permanente	0	0	0	0	0	0
a2) Remuneraciones al Personal de Carácter Transitorio	0	0	0	0	0	0
a3) Remuneraciones Adicionales y Especiales	0	0	0	0	0	0
a4) Seguridad Social	0	0	0	0	0	0
a5) Otras Prestaciones Sociales y Económicas	0	0	0	0	0	0
a6) Previsiones	0	0	0	0	0	0
a7) Pago de Estímulos a Servidores Públicos	0	0	0	0	0	0
B. Materiales y Suministros (B=b1+b2+b3+b4+b5+b6+b7+b8+b9)	0	0	0	0	0	0
b1) Materiales de Administración, Emisión de Documentos y Artículos Oficiales	0	0	0	0	0	0
b2) Alimentos y Utensilios	0	0	0	0	0	0
b3) Materias Primas y Materiales de Producción y Comercialización	0	0	0	0	0	0
b4) Materiales y Artículos de Construcción y de Reparación	0	0	0	0	0	0
b5) Productos Químicos, Farmacéuticos y de Laboratorio	0	0	0	0	0	0
b6) Combustibles, Lubricantes y Aditivos	0	0	0	0	0	0
b7) Vestuario, Blancos, Prendas de Protección y Artículos Deportivos	0	0	0	0	0	0
b8) Materiales y Suministros Para Seguridad	0	0	0	0	0	0
b9) Herramientas, Refacciones y Accesorios Menores	0	0	0	0	0	0
C. Servicios Generales (C=c1+c2+c3+c4+c5+c6+c7+c8+c9)	0	0	0	0	0	0
c1) Servicios Básicos	0	0	0	0	0	0
c2) Servicios de Arrendamiento	0	0	0	0	0	0
c3) Servicios Profesionales, Científicos, Técnicos y Otros Servicios	0	0	0	0	0	0
c4) Servicios Financieros, Bancarios y Comerciales	0	0	0	0	0	0
c5) Servicios de Instalación, Reparación, Mantenimiento y Conservación	0	0	0	0	0	0
c6) Servicios de Comunicación Social y Publicidad	0	0	0	0	0	0
c7) Servicios de Traslado y Viáticos	0	0	0	0	0	0
c8) Servicios Oficiales	0	0	0	0	0	0
c9) Otros Servicios Generales	0	0	0	0	0	0
D. Transferencias, Asignaciones, Subsidios y Otras Ayudas (D=d1+d2+d3+d4+d5+d6+d7)	280,142,360	189,999,723	470,142,084	250,831,727	49,616,113	219,310,356
d1) Transferencias Internas y Asignaciones al Sector Público	280,142,360	189,999,723	469,942,084	250,734,212	49,616,113	219,207,871
d2) Transferencias al Resto del Sector Público	0	0	0	0	0	0
d3) Subsidios y Subvenciones	0	0	0	0	0	0
d4) Ayudas Sociales	-	-	200,000	97,515	-	102,485
d5) Pensiones y Jubilaciones	0	0	0	0	0	0
d6) Transferencias a Fideicomisos, Mandatos y Otros Análogos	0	0	0	0	0	0
d7) Transferencias a la Seguridad Social	0	0	0	0	0	0
d8) Donativos	0	0	0	0	0	0
d9) Transferencias al Exterior	0	0	0	0	0	0
E. Bienes Muebles, Inmuebles e Intangibles (E=e1+e2+e3+e4+e5+e6+e7+e8+e9)	0	0	0	0	0	0
e1) Mobiliario y Equipo de Administración	0	0	0	0	0	0
e2) Mobiliario y Equipo Educativo y Recreativo	0	0	0	0	0	0
e3) Equipo e Instrumental Médico y de Laboratorio	0	0	0	0	0	0
e4) Vehículos y Equipo de Transporte	0	0	0	0	0	0
e5) Equipo de Defensa y Seguridad	0	0	0	0	0	0
e6) Maquinaria, Otros Equipos y Herramientas	0	0	0	0	0	0
e7) Activos Biológicos	0	0	0	0	0	0
e8) Bienes Inmuebles	0	0	0	0	0	0
e9) Activos Intangibles	0	0	0	0	0	0
F. Inversión Pública (F=f1+f2+f3)	0	0	0	0	0	0
f1) Obra Pública en Bienes de Dominio Público	0	0	0	0	0	0
f2) Obra Pública en Bienes Propios	0	0	0	0	0	0
f3) Proyectos Productivos y Acciones de Fomento	0	0	0	0	0	0
G. Inversiones Financieras y Otras Provisiones (G=g1+g2+g3+g4+g5+g6+g7)	0	0	0	0	0	0
g1) Inversiones Para el Fomento de Actividades Productivas	0	0	0	0	0	0
g2) Acciones y Participaciones de Capital	0	0	0	0	0	0
g3) Compra de Títulos y Valores	0	0	0	0	0	0
g4) Concesión de Préstamos	0	0	0	0	0	0
g5) Inversiones en Fideicomisos, Mandatos y Otros Análogos	0	0	0	0	0	0
Fideicomiso de Desastres Naturales (Informativo)	0	0	0	0	0	0
g6) Otras Inversiones Financieras	0	0	0	0	0	0
g7) Provisiones para Contingencias y Otras Erogaciones Especiales	0	0	0	0	0	0
H. Participaciones y Aportaciones (H=h1+h2+h3)	0	0	0	0	0	0
h1) Participaciones	0	0	0	0	0	0
h2) Aportaciones	0	0	0	0	0	0
h3) Convenios	0	0	0	0	0	0
I. Deuda Pública (I=i1+i2+i3+i4+i5+i6+i7)	0	0	0	0	0	0
i1) Amortización de la Deuda Pública	0	0	0	0	0	0
i2) Intereses de la Deuda Pública	0	0	0	0	0	0
i3) Comisiones de la Deuda Pública	0	0	0	0	0	0
i4) Gastos de la Deuda Pública	0	0	0	0	0	0
i5) Costo por Coberturas	0	0	0	0	0	0
i6) Apoyos Financieros	0	0	0	0	0	0
i7) Adeudos de Ejercicios Fiscales Anteriores (ADEFAS)	0	0	0	0	0	0

Concepto	Egresos					Subejercicio
	Aprobado	Ampliaciones/ (Reducciones)	Modificado	Devengado	Pagado	
II. Gasto Etiquetado (II=A+B+C+D+E+F+G+H+I)	208916	0	208916	51720.9	31032.54	157195
A. Servicios Personales (A=a1+a2+a3+a4+a5+a6+a7)	0	0	0	0	0	0
a1) Remuneraciones al Personal de Carácter Permanente	0	0	0	0	0	0
a2) Remuneraciones al Personal de Carácter Transitorio	0	0	0	0	0	0
a3) Remuneraciones Adicionales y Especiales	0	0	0	0	0	0
a4) Seguridad Social	0	0	0	0	0	0
a5) Otras Prestaciones Sociales y Económicas	0	0	0	0	0	0
a6) Previsiones	0	0	0	0	0	0
a7) Pago de Estímulos a Servidores Públicos	0	0	0	0	0	0
B. Materiales y Suministros (B=b1+b2+b3+b4+b5+b6+b7+b8+b9)	0	0	0	0	0	0
b1) Materiales de Administración, Emisión de Documentos y Artículos Oficiales	0	0	0	0	0	0
b2) Alimentos y Utensilios	0	0	0	0	0	0
b3) Materias Primas y Materiales de Producción y Comercialización	0	0	0	0	0	0
b4) Materiales y Artículos de Construcción y de Reparación	0	0	0	0	0	0
b5) Productos Químicos, Farmacéuticos y de Laboratorio	0	0	0	0	0	0
b6) Combustibles, Lubricantes y Aditivos	0	0	0	0	0	0
b7) Vestuario, Blancos, Prendas de Protección y Artículos Deportivos	0	0	0	0	0	0
b8) Materiales y Suministros Para Seguridad	0	0	0	0	0	0
b9) Herramientas, Refacciones y Accesorios Menores	0	0	0	0	0	0
C. Servicios Generales (C=c1+c2+c3+c4+c5+c6+c7+c8+c9)	0	0	0	0	0	0
c1) Servicios Básicos	0	0	0	0	0	0
c2) Servicios de Arrendamiento	0	0	0	0	0	0
c3) Servicios Profesionales, Científicos, Técnicos y Otros Servicios	0	0	0	0	0	0
c4) Servicios Financieros, Bancarios y Comerciales	0	0	0	0	0	0
c5) Servicios de Instalación, Reparación, Mantenimiento y Conservación	0	0	0	0	0	0
c6) Servicios de Comunicación Social y Publicidad	0	0	0	0	0	0
c7) Servicios de Traslado y Viáticos	0	0	0	0	0	0
c8) Servicios Oficiales	0	0	0	0	0	0
c9) Otros Servicios Generales	0	0	0	0	0	0
D. Transferencias, Asignaciones, Subsidios y Otras Ayudas (D=d1+d2+d3+d4+d5+d6+d7)	208,916	-	208,916	51,721	31,033	157,195
d1) Transferencias Internas y Asignaciones al Sector Público	0	0	0	0	0	0
d2) Transferencias al Resto del Sector Público	0	0	0	0	0	0
d3) Subsidios y Subvenciones	0	0	0	0	0	0
d4) Ayudas Sociales	0	0	0	0	0	0
d5) Pensiones y Jubilaciones	208,916	-	208,916	51,721	31,033	157,195
d6) Transferencias a Fideicomisos, Mandatos y Otros Análogos	0	0	0	0	0	0
d7) Transferencias a la Seguridad Social	0	0	0	0	0	0
d8) Donativos	0	0	0	0	0	0
d9) Transferencias al Exterior	0	0	0	0	0	0
E. Bienes Muebles, Inmuebles e Intangibles (E=e1+e2+e3+e4+e5+e6+e7+e8+e9)	0	0	0	0	0	0
e1) Mobiliario y Equipo de Administración	0	0	0	0	0	0
e2) Mobiliario y Equipo Educativo y Recreativo	0	0	0	0	0	0
e3) Equipo e Instrumental Médico y de Laboratorio	0	0	0	0	0	0
e4) Vehículos y Equipo de Transporte	0	0	0	0	0	0
e5) Equipo de Defensa y Seguridad	0	0	0	0	0	0
e6) Maquinaria, Otros Equipos y Herramientas	0	0	0	0	0	0
e7) Activos Biológicos	0	0	0	0	0	0
e8) Bienes Inmuebles	0	0	0	0	0	0
e9) Activos Intangibles	0	0	0	0	0	0
F. Inversión Pública (F=f1+f2+f3)	0	0	0	0	0	0
f1) Obra Pública en Bienes de Dominio Público	0	0	0	0	0	0
f2) Obra Pública en Bienes Propios	0	0	0	0	0	0
f3) Proyectos Productivos y Acciones de Fomento	0	0	0	0	0	0
G. Inversiones Financieras y Otras Provisiones (G=g1+g2+g3+g4+g5+g6+g7)	0	0	0	0	0	0
g1) Inversiones Para el Fomento de Actividades Productivas	0	0	0	0	0	0
g2) Acciones y Participaciones de Capital	0	0	0	0	0	0
g3) Compra de Títulos y Valores	0	0	0	0	0	0
g4) Concesión de Préstamos	0	0	0	0	0	0
g5) Inversiones en Fideicomisos, Mandatos y Otros Análogos	0	0	0	0	0	0
Fideicomiso de Desastres Naturales (Informativo)	0	0	0	0	0	0
g6) Otras Inversiones Financieras	0	0	0	0	0	0
g7) Provisiones para Contingencias y Otras Erogaciones Especiales	0	0	0	0	0	0
H. Participaciones y Aportaciones (H=h1+h2+h3)	0	0	0	0	0	0
h1) Participaciones	0	0	0	0	0	0
h2) Aportaciones	0	0	0	0	0	0
h3) Convenios	0	0	0	0	0	0
I. Deuda Pública (I=i1+i2+i3+i4+i5+i6+i7)	0	0	0	0	0	0
i1) Amortización de la Deuda Pública	0	0	0	0	0	0
i2) Intereses de la Deuda Pública	0	0	0	0	0	0
i3) Comisiones de la Deuda Pública	0	0	0	0	0	0
i4) Gastos de la Deuda Pública	0	0	0	0	0	0
i5) Costo por Coberturas	0	0	0	0	0	0
i6) Apoyos Financieros	0	0	0	0	0	0
i7) Adeudos de Ejercicios Fiscales Anteriores (ADEFAS)	0	0	0	0	0	0
III. Total de Egresos (III = I + II)	280,351,276	189,999,723	470,351,000	250,883,448	49,647,146	219,467,551



GOBIERNO DEL ESTADO
DE OAXACA



SISTEMA PARA EL DESARROLLO INTEGRAL DE LA FAMILIA DEL ESTADO DE OAXACA						
Estado Analítico del Ejercicio del Presupuesto de Egresos Detallado - LDF						
Clasificación Administrativa						
Del 1 de Enero al 31 de Marzo del 2019						
(PESOS)						
Concepto	Egresos					Subejercicio
	Aprobado	Ampliaciones/ (Reducciones)	Modificado	Devengado	Pagado	
I. Gasto No Etiquetado (I=A+B+C+D+E+F+G+H)	280,142,360	189,999,723	470,142,083	250,831,727	49,616,113	219,310,356
E. SISTEMA PARA EL DESARROLLO INTEGRAL DE LA FAMILIA DEL ESTADO DE OAXACA	280,142,360	189,999,723	470,142,083	250,831,727	49,616,113	219,310,356
II. Gasto Etiquetado (II=A+B+C+D+E+F+G+H)	208,916	0	208,917	51,721	31,033	157,196
E. SISTEMA PARA EL DESARROLLO INTEGRAL DE LA FAMILIA DEL ESTADO DE OAXACA	208,916	0	208,917	51,721	31,033	157,196
III. Total de Egresos (III = I + II)	280,351,276	189,999,723	470,351,000	250,883,448	49,647,146	219,467,552



SISTEMA PARA EL DESARROLLO INTEGRAL DE LA FAMILIA DEL ESTADO DE OAXACA						
Estado Analítico del Ejercicio del Presupuesto de Egresos Detallado - LDF						
Clasificación Funcional (Finalidad y Función)						
Del 1 de enero al 31 de marzo de 2019						
(PESOS)						
Concepto	Egresos					Subejercicio
	Aprobado	Ampliaciones/ (Reducciones)	Modificado	Devengado	Pagado	
I. Gasto No Etiquetado (I=A+B+C+D)	280,142,360	189,999,723	470,142,084	250,831,727	49,616,113	219,310,356
A. Gobierno (A=a1+a2+a3+a4+a5+a6+a7+a8)	0	0	0	0	0	0
a1) Legislación	0	0	0	0	0	0
a2) Justicia	0	0	0	0	0	0
a3) Coordinación de la Política de Gobierno	0	0	0	0	0	0
a4) Relaciones Exteriores	0	0	0	0	0	0
a5) Asuntos Financieros y Hacendarios	0	0	0	0	0	0
a6) Seguridad Nacional	0	0	0	0	0	0
a7) Asuntos de Orden Público y de Seguridad Interior	0	0	0	0	0	0
a8) Otros Servicios Generales	0	0	0	0	0	0
B. Desarrollo Social (B=b1+b2+b3+b4+b5+b6+b7)	280,142,360	189,999,723	470,142,084	250,831,727	49,616,113	219,310,356
b1) Protección Ambiental	0	0	0	0	0	0
b2) Vivienda y Servicios a la Comunidad	0	0	0	0	0	0
b3) Salud	0	0	0	0	0	0
b4) Recreación, Cultura y Otras Manifestaciones Sociales	0	0	0	0	0	0
b5) Educación	0	0	0	0	0	0
b6) Protección Social	280,142,360	189,999,723	470,142,084	250,831,727	49,616,113	219,310,356
b7) Otros Asuntos Sociales	0	0	0	0	0	0
C. Desarrollo Económico (C=c1+c2+c3+c4+c5+c6+c7+c8+c9)	0	0	0	0	0	0
c1) Asuntos Económicos, Comerciales y Laborales en General	0	0	0	0	0	0
c2) Agropecuaria, Silvicultura, Pesca y Caza	0	0	0	0	0	0
c3) Combustibles y Energía	0	0	0	0	0	0
c4) Minería, Manufacturas y Construcción	0	0	0	0	0	0
c5) Transporte	0	0	0	0	0	0
c6) Comunicaciones	0	0	0	0	0	0
c7) Turismo	0	0	0	0	0	0
c8) Ciencia, Tecnología e Innovación	0	0	0	0	0	0
c9) Otras Industrias y Otros Asuntos Económicos	0	0	0	0	0	0
D. Otras No Clasificadas en Funciones Anteriores (D=d1+d2+d3+d4)	0	0	0	0	0	0
d1) Transacciones de la Deuda Pública / Costo Financiero de la Deuda	0	0	0	0	0	0
d2) Transferencias, Participaciones y Aportaciones Entre Diferentes Niveles y Órdenes de Gobierno	0	0	0	0	0	0
d3) Saneamiento del Sistema Financiero	0	0	0	0	0	0
d4) Adeudos de Ejercicios Fiscales Anteriores	0	0	0	0	0	0
II: Gasto Etiquetado (II=A+B+C+D)	208,916	-	208,916	51,721	31,033	157,196
A. Gobierno (A=a1+a2+a3+a4+a5+a6+a7+a8)	0	0	0	0	0	0
a1) Legislación	0	0	0	0	0	0
a2) Justicia	0	0	0	0	0	0
a3) Coordinación de la Política de Gobierno	0	0	0	0	0	0
a4) Relaciones Exteriores	0	0	0	0	0	0
a5) Asuntos Financieros y Hacendarios	0	0	0	0	0	0
a6) Seguridad Nacional	0	0	0	0	0	0
a7) Asuntos de Orden Público y de Seguridad Interior	0	0	0	0	0	0
a8) Otros Servicios Generales	0	0	0	0	0	0
B. Desarrollo Social (B=b1+b2+b3+b4+b5+b6+b7)	208,916	-	208,916	51,721	31,033	157,196
b1) Protección Ambiental	0	0	0	0	0	0
b2) Vivienda y Servicios a la Comunidad	0	0	0	0	0	0
b3) Salud	0	0	0	0	0	0
b4) Recreación, Cultura y Otras Manifestaciones Sociales	0	0	0	0	0	0
b5) Educación	0	0	0	0	0	0
b6) Protección Social	208,916	-	208,916	51,721	31,033	157,196
b7) Otros Asuntos Sociales	0	0	0	0	0	0
C. Desarrollo Económico (C=c1+c2+c3+c4+c5+c6+c7+c8+c9)	0	0	0	0	0	0
c1) Asuntos Económicos, Comerciales y Laborales en General	0	0	0	0	0	0
c2) Agropecuaria, Silvicultura, Pesca y Caza	0	0	0	0	0	0
c3) Combustibles y Energía	0	0	0	0	0	0
c4) Minería, Manufacturas y Construcción	0	0	0	0	0	0
c5) Transporte	0	0	0	0	0	0
c6) Comunicaciones	0	0	0	0	0	0
c7) Turismo	0	0	0	0	0	0
c8) Ciencia, Tecnología e Innovación	0	0	0	0	0	0
c9) Otras Industrias y Otros Asuntos Económicos	0	0	0	0	0	0
D. Otras No Clasificadas en Funciones Anteriores (D=d1+d2+d3+d4)	0	0	0	0	0	0
d1) Transacciones de la Deuda Pública / Costo Financiero de la Deuda	0	0	0	0	0	0
d2) Transferencias, Participaciones y Aportaciones Entre Diferentes Niveles y Órdenes de Gobierno	0	0	0	0	0	0
d3) Saneamiento del Sistema Financiero	0	0	0	0	0	0
d4) Adeudos de Ejercicios Fiscales Anteriores	0	0	0	0	0	0
III. Total de Egresos (III = I + II)	280,351,276	189,999,723	470,351,000	250,883,448	49,647,146	219,467,552



SISTEMA PARA EL DESARROLLO INTEGRAL DE LA FAMILIA DEL ESTADO DE OAXACA
Estado Analítico del Ejercicio del Presupuesto de Egresos Detallado - LDF
Clasificación de Servicios Personales por Categoría
Del 1 de enero al 31 de marzo de 2019
(PESOS)

Concepto	Egresos					Subejercicio
	Aprobado	Ampliaciones/ (Reducciones)	Modificado	Devengado	Pagado	
I. Gasto No Etiquetado (I=A+B+C+D+E+F)	246,772,182	-	246,772,182	57,961,573	48,928,090	188,810,609
A. Personal Administrativo	246,772,182	0	246,772,182	57,961,573	48,928,090	188,810,609
B. Magisterio	0	0	0	0	0	0
C. Servicios de Salud (C=c1+c2)	0	0	0	0	0	0
c1) Personal Administrativo	0	0	0	0	0	0
c2) Personal Médico, paramédico y afin	0	0	0	0	0	0
D. Seguridad Pública	0	0	0	0	0	0
E. Gastos asociados a la implementación de nuevas leyes federales o reformas a las mismas (E=e1+e2)	0	0	0	0	0	0
e1) Nombre del Programa o Ley 1	0	0	0	0	0	0
e2) Nombre del Programa o Ley 2	0	0	0	0	0	0
F. Sentencias laborales definitivas	0	0	0	0	0	0
II. Gasto Etiquetado (I=A+B+C+D+E+F)	0	0	0	0	0	0
A. Personal Administrativo	0	0	0	0	0	0
B. Magisterio	0	0	0	0	0	0
C. Servicios de Salud (C=c1+c2)	0	0	0	0	0	0
c1) Personal Administrativo	0	0	0	0	0	0
c2) Personal Médico, paramédico y afin	0	0	0	0	0	0
D. Seguridad Pública	0	0	0	0	0	0
E. Gastos asociados a la implementación de nuevas leyes federales o reformas a las mismas (E=e1+e2)	0	0	0	0	0	0
e1) Nombre del Programa o Ley 1	0	0	0	0	0	0
e2) Nombre del Programa o Ley 2	0	0	0	0	0	0
F. Sentencias laborales definitivas	0	0	0	0	0	0
III. Total de Gasto en Servicios Personales (III = I + II)	246,772,182	0	246,772,182	57,961,573	48,928,090	188,810,609



SISTEMA PARA EL DESARROLLO INTEGRAL DE LA FAMILIA DEL ESTADO DE OAXACA
Informe sobre Estudios Actuariales - LDF

	Pensiones y jubilaciones	Salud	Riesgos de trabajo	Invalidez y vida	Otras prestaciones sociales
<p>Tipo de Sistema Prestación laboral o Fondo general para trabajadores del estado o municipio Beneficio definido, Contribución definida o Mixto</p> <p>Población afiliada Activos Edad máxima Edad mínima Edad promedio Pensionados y Jubilados Edad máxima Edad mínima Edad promedio Beneficiarios Promedio de años de servicio (trabajadores activos) Aportación individual al plan de pensión como % del salario Aportación del ente público al plan de pensión como % del salario Crecimiento esperado de los pensionados y jubilados (como %) Crecimiento esperado de los activos (como %) Edad de Jubilación o Pensión Esperanza de vida</p> <p>Ingresos del Fondo Ingresos Anuales al Fondo de Pensiones</p> <p>Nómina anual Activos Pensionados y Jubilados Beneficiarios de Pensionados y Jubilados</p> <p>Monto mensual por pensión Máximo Mínimo Promedio</p> <p>Monto de la reserva</p> <p>Valor presente de las obligaciones Pensiones y Jubilaciones en curso de pago Generación actual Generaciones futuras</p> <p>Valor presente de las contribuciones asociadas a los fondos futuros de cotización X% Generación actual Generaciones futuras</p> <p>Valor presente de aportaciones Generación actual Generaciones futuras Otros Ingresos</p> <p>Déficit/superávit actuarial Generación actual Generaciones futuras</p> <p>Periodo de suficiencia Año de descapitalización Tasa de rendimiento</p> <p>Estudio actuarial Año de elaboración del estudio actuarial Empresa que elaboró el estudio actuarial</p>					